บริษัท รักบุญ ทราเวล จำกัด RAKBOON TRAVEL CO.,LTD.

Rakboon Travel
รักบุญ ทราเวล
License No. 11/09933

5 อาคารซิตี้เรสซิเดนซ์ ซอยวิภาวดี 16/26 แขวงรัชดาภิเษก เขตดินแดง กรุงเทพฯ 10400

Rakboon Travel
rakboontravel@gmail.com
www.rakboontravel.com

063-915-5145 (Hotline)
098-119-8891 (Hotline)
02-690-0249-50

LINE
@rakboontravel

四川航空 SICHUAN AIRLINES

FLIGHT : 3U3772	FLIGHT : 3U3771
BKK 19.20 → CKG 23.50	CKG 16.10 → BKK 18.20
ขาไป	ขากลับ

วันที่	รายการ	อาหาร			โรงแรม
		เช้า	กลางวัน	เย็น	
1	ท่าอากาศยานสุวรรณภูมิ - ท่าอากาศยานฉงชิ่งเจียงเป่ย์ BKK - CKG 3U3772 (19.20 - 23.50)	✕	✕	✕	VIENNA HOTEL หรือเทียบเท่า ระดับ 4 ดาว
2	หมู่บ้านโบราณฉือซี่โข่ว - ชมรถไฟฟ้าทะลุตึก - ตึกขุยซิง พิพิธภัณฑ์ศิลปะฉงชิ่ง - ถนนคนเดินเจี่ยฟ่างเปย - หงหยาต้ง OPTION เสริม : ล่องเรือแม่น้ำแยงซีเกียงและแม่น้ำเจียหลิง ชมวิวเมืองฉงชิ่งยามค่ำคืน + ตึกเวิลด์เทรด เซ็นเตอร์ ฉงชิ่ง ชั้น 131	🍽	🍽	✕	VIENNA HOTEL หรือเทียบเท่า ระดับ 4 ดาว
3	ถนนโบราณริมผา - จุดชมวิวฉางเจียฮุ่ย + กระเช้าข้ามแม่น้ำแยงซีเกียง - บันไดเลื่อนหวางกวน - กวานอินเฉียว จุดชมวิวถงหยวน OPTION เสริม : การแสดงกายกรรมเรื่องมหากาพย์แม่น้ำแยงซี และทานเมนูพิเศษสุกี้หมาล่า ท่านละ 380 หยวน	🍽	🍽	✕	VIENNA HOTEL หรือเทียบเท่า ระดับ 4 ดาว
4	THE RING MALL ท่าอากาศยานฉงชิ่งเจียงเป่ย์ - ท่าอากาศยานสุวรรณภูมิ BKK - CKG 3U3771 (16.10 - 18.20)	🍽	✕	✕	

โปรแกรมอาจมีการสลับวันหรือเปลี่ยนแปลงไปตามความเหมาะสม ทั้งนี้ทางบริษัทจะคำนึงถึงประโยชน์และความปลอดภัยของทุกท่านเป็นหลักสำคัญ

อัตราค่าบริการและเงื่อนไขรายการท่องเที่ยว

FEEL GOOD CHONGQING CITY OF WONDERS มหานครฉงชิ่ง 4 วัน 3 คืน (3U)				
วันเดินทาง	ราคาทัวร์ผู้ใหญ่ พักห้องละ 2-3 ท่าน	ราคาทัวร์ เด็กอายุ 2-18 ปี	ราคาทัวร์ ไม่รวมตั๋ว เครื่องบิน	ราคา ห้องพัก เดี่ยว
เดือน ตุลาคม 2569				
10 – 15 ตุลาคม 2569 (วันนวมินทรมหาราช)	18,988	18,988	8,988	4,500
12 – 15 ตุลาคม 2569	18,988	18,988	8,988	4,500
17 – 20 ตุลาคม 2569	18,988	18,988	8,988	4,500
24 – 27 ตุลาคม 2569	17,988	17,988	8,988	4,500
31 ตุลาคม – 03 พฤศจิกายน 2569	17,988	17,988	8,988	4,500
เดือน พฤศจิกายน 2569				
02 – 05 พฤศจิกายน 2569	14,988	14,988	8,988	4,000
07 – 10 พฤศจิกายน 2569	16,988	16,988	8,988	4,000
09 – 12 พฤศจิกายน 2569	15,988	15,988	8,988	4,000
14 – 17 พฤศจิกายน 2569	16,988	16,988	8,988	4,000
16 – 19 พฤศจิกายน 2569	15,988	15,988	8,988	4,000

วันเดินทาง	ราคาทัวร์ผู้ใหญ่ พักห้องละ 2-3 ท่าน	ราคาทัวร์ เด็กอายุ 2-18 ปี	ราคาทัวร์ ไม่รวมตั๋ว เครื่องบิน	ราคา ห้องพัก เดี่ยว
21 – 24 พฤศจิกายน 2569	16,988	16,988	8,988	4,000
23 – 26 พฤศจิกายน 2569	15,988	15,988	8,988	4,000
28 พฤศจิกายน – 01 ธันวาคม 2569	16,988	16,988	8,988	4,000
30 พฤศจิกายน – 03 ธันวาคม 2569	15,988	15,988	8,988	4,000
เดือน ธันวาคม 2569				
05 – 08 ธันวาคม 2569 (วันพ่อแห่งชาติ)	18,988	18,988	8,988	4,500
07 – 10 ธันวาคม 2569 (วันรัฐธรรมนูญ)	16,988	16,988	8,988	4,500
12 – 15 ธันวาคม 2569	17,988	17,988	8,988	4,500
14 – 17 ธันวาคม 2569	16,988	16,988	8,988	4,500
19 – 22 ธันวาคม 2569	17,988	17,988	8,988	4,500
21 – 24 ธันวาคม 2569	16,988	16,988	8,988	4,500
26 – 29 ธันวาคม 2569	19,988	19,988	9,988	5,000
28 – 31 ธันวาคม 2569 (วันสิ้นปี)	23,988	23,988	10,988	5,500

อัตรานี้ ❌ ยังไม่รวม ค่าทิป พนักงานขับรถ , มัคคุเทศก์ท้องถิ่น
ท่านละ 2,000 บาท/ทริป/ลูกทัวร์ 1 ท่าน
ค่าทิปหัวหน้าทัวร์ ท่านสามารถพิจารณาตามความพึงพอใจ

ราคาสำหรับเด็ก INFANT อายุไม่เกิน 2 ปี นับอายุ ณ วันที่เดินทางกลับ
ท่านละ 6,900 บาท อัตรานี้รวมรายการทัวร์ และ ตั๋วเครื่องบินแล้ว

โปรดอ่านอย่างละเอียด

- เนื่องจากห้องพักของโรงแรมในประเทศจีนนั้น มีห้องพักประเภท DOUBLE BED (DBL) ค่อนข้างจำกัด หากลูกค้ามีความประสงค์จะพักห้องประเภทนี้กรุณาแจ้งเจ้าหน้าที่ล่วงหน้าก่อนทำการจอง
- บริษัทฯ จะยึดประเภทห้องพักตามใบจองจากบริษัทเอเจนซี่ที่ท่านทำการจองทัวร์มาเท่านั้น หากมีการปรับเปลี่ยนห้องพักในระยะเวลาใกล้วันเดินทาง บริษัทฯ ขอสงวนสิทธิ์ในการเปลี่ยนแปลงประเภทห้องพัก หรืออาจมีการเรียกเก็บค่าใช้จ่ายเพิ่มเติม
- **จองทัวร์พร้อมชำระเงินมัดจำ ท่านละ 10,000 บาท ต่อคน / วันหยุดยาว 15,000 บาท ต่อคน ส่วนที่เหลือชำระทันทีก่อนการเดินทางไม่น้อยกว่า 31 วัน มิฉะนั้นถือว่าท่านยกเลิกการเดินทางโดยอัตโนมัติ (ช่วงวันหยุดยาวหรือวันหยุดเทศกาล ควรชำระก่อนเดินทางไม่น้อยกว่า 35 วัน) และ โปรแกรมทัวร์ราคาพิเศษต้องชำระค่าทัวร์เต็มจำนวน 100% เท่านั้น**
- โรงแรมที่ระบุในรายการทัวร์เป็นเพียงโรงแรมที่นำเสนอเบื้องต้นเท่านั้น ซึ่งอาจมีการเปลี่ยนแปลง แต่โรงแรมที่เข้าพักจะเป็นระดับเดียวกันตามมาตรฐานโรงแรมประเทศจีน
- ท่านที่ต้องออกบัตรโดยสารภายในประเทศ (ตั๋วเครื่องบิน, รถทัวร์, รถไฟ) กรุณาสอบถามเจ้าหน้าที่ทุกครั้งก่อนทำการออกบัตรโดยสาร เนื่องจากสายการบินอาจมีการปรับเปลี่ยนไฟลต์หรือเวลาบินโดยไม่แจ้งล่วงหน้า การแนะนำจากเจ้าหน้าที่เป็นเพียงคำแนะนำเบื้องต้นเท่านั้น
- โปรแกรมที่มีการเดินทางด้วยรถไฟความเร็วสูง อาจมีการสลับปรับเปลี่ยนสถานีต้นทางหรือปลายทาง หากตั๋วรถไฟรอบที่ระบุในโปรแกรมเต็มหรือไม่สามารถจองได้ กรณีเปลี่ยนแปลงผู้เดินทางจะต้องทำการออกตั๋วใหม่เท่านั้น ไม่สามารถเปลี่ยนชื่อผู้เดินทางได้ทุกกรณี
- หากเป็นเที่ยวบินแบบเหมาลำ (Charter Flight) กรณียกเลิกการเดินทาง ไม่สามารถคืนค่าตั๋วเครื่องบินได้ทุกกรณี
- โปรแกรมทัวร์ไม่รวมค่าวีซ่า บริษัทฯขอสงวนสิทธิ์ไม่คืนค่าวีซ่าทุกกรณี เนื่องจากรัฐบาลไทย-จีนประกาศยกเลิกวีซ่า(ตั้งแต่01 มี.ค. 67เป็นต้นไป)หากมีการเปลี่ยนแปลงจะยึดตามเงื่อนไขท้ายรายการ

- **ข้อความสำคัญ! พาสปอร์ตต้องมีอายุการใช้งาน ไม่ต่ำกว่า 6 เดือน นับจากวันที่เดินทางกลับเข้าประเทศไทย และมีหน้าว่างสำหรับลงตราประทับวีซ่า รวมทั้งประทับตราเข้า-ออกประเทศอย่างน้อย 2 หน้าเต็ม และบริษัทฯ รับเฉพาะผู้มีจุดประสงค์เดินทางเพื่อท่องเที่ยวเท่านั้น (บริษัทฯ จะไม่รับผิดชอบหากหนังสือเดินทางมีอายุน้อยกว่า 6 เดือน และทำให้ไม่สามารถเดินทางได้)**
- **ในกรณีเด็กอายุต่ำกว่า 6 ปี เดินทางพร้อมญาติโดยไม่มีบิดาหรือมารดา ต้องใช้สูติบัตรตัวจริงติดตัวไปด้วย และสำหรับผู้เดินทางที่มีอายุต่ำกว่า 18 ปี และไม่ได้เดินทางกับบิดาหรือมารดา ต้องมีหนังสือยินยอมให้บุตรเดินทางไปต่างประเทศจากบิดาหรือมารดา ที่ออกให้โดยสำนักงานเขตหรือที่ว่าการอำเภอเท่านั้น โดยให้นำติดตัวไปด้วย**

วันแรก	ท่าอากาศยานนานาชาติสุวรรณภูมิ – ท่าอากาศยานนานาชาติฉงชิ่งเจียงเป่ย์ (-/-/-)

16.00 น. คณะพร้อมกันที่ **ท่าอากาศยานนานาชาติสุวรรณภูมิ อาคารผู้โดยสารขาออกระหว่างประเทศ ชั้น 4** เคาน์เตอร์สายการบิน **Sichuan Airlines (3U)** 四川航空 SICHUAN AIRLINES เจ้าหน้าที่ให้การต้อนรับและอำนวยความสะดวกในการเช็กอิน (กระเป๋าสัมภาระโหลดใต้ท้องเครื่อง ท่านละ 1 ใบ น้ำหนักไม่เกิน 23 กิโลกรัม และถือขึ้นเครื่องได้ 1 ใบ น้ำหนักไม่เกิน 7 กิโลกรัม)

19.20 น. ออกเดินทางสู่ **เมืองฉงชิ่ง** ประเทศจีน โดยสายการบิน **Sichuan Airlines** เที่ยวบินที่ **3U3772 มีบริการอาหารบนเครื่องบิน (รูปแบบอาหารอาจปรับเปลี่ยนเป็นอาหารร้อน หรือ Snack Box ตามความเหมาะสมและข้อกำหนดของสายการบินโดยไม่อาจแจ้งให้ทราบล่วงหน้า)**

23.50 น. เดินทางถึง **ท่าอากาศยานนานาชาติฉงชิ่งเจียงเป่ย์** (เวลาเร็วกว่าประเทศไทย 1 ชั่วโมง เพื่อความสะดวกในการนัดหมายกรุณาปรับนาฬิกาให้ตรงกับเวลาท้องถิ่น)...หลังผ่านพิธีการตรวจคนเข้าเมืองแล้ว ยินดีต้อนรับท่านสู่ **เมืองฉงชิ่ง** มหานครสำคัญทางตะวันตกเฉียงใต้ของประเทศจีน มีชื่อเสียงด้านภูมิประเทศภูเขาสลับซับซ้อน แม่น้ำสองสายบรรจบกัน วิวเมืองยามค่ำคืนที่งดงามและเป็นศูนย์กลางเศรษฐกิจขนาดใหญ่...หลังรับกระเป๋านำท่านเดินทางเข้าสู่ที่พัก

ที่พัก **VIENNA HOTEL หรือเทียบเท่า ระดับ 4 ดาว**

วันที่สอง	หมู่บ้านโบราณฉือซี่โข่ว – ชมรถไฟฟ้าทะลุตึก – ตึกขุยซิง – พิพิธภัณฑ์ศิลปะฉงชิ่ง ถนนคนเดินเจี่ยฟ่างเป่ย – หงหยาต้ง (เช้า/กลางวัน/-)
	OPTION เสริม : ล่องเรือแม่น้ำแยงซีเกียงและแม่น้ำเจียหลิงชมวิวเมืองฉงชิ่งยามค่ำคืน ตึกเวิลด์เทรดเซ็นเตอร์ ฉงชิ่ง ราคาท่านละ 380 หยวน

เช้า **รับประทานอาหารเช้า ณ ห้องอาหารของโรงแรม (1)**

นำท่านเดินทางสู่ **หมู่บ้านโบราณฉือซี่โข่ว** หมู่บ้านเก่าแก่ที่เคยรุ่งเรืองในยุคเส้นทางสายไหมทางน้ำ เป็นหนึ่งในแลนด์มาร์กสำคัญของมหานครฉงชิ่งที่มีประวัติศาสตร์ยาวนานกว่า 1,000 ปี ตั้งอยู่ริมแม่น้ำเจียหลิงและเคยเป็นเมืองท่าเรือที่เจริญรุ่งเรืองมากในสมัยราชวงศ์หมิงและชิง ให้ท่านได้สัมผัสกับบรรยากาศวิถีชีวิตแบบฉงชิ่งโบราณผ่านสถาปัตยกรรมไม้แบบจีนดั้งเดิม ถนนปูด้วยหินสีเทา โคมไฟสีแดงที่ประดับตลอดทางเดิน และตรอกซอกซอยอันเต็มไปด้วยมนต์ขลัง อิสระเดินชมเมืองเก่าบรรยากาศย้อนยุค เลือกชิมอาหารท้องถิ่น มุมถ่ายรูปสวยๆตามอัธยาศัย

นำท่านชม **รถไฟฟ้าทะลุตึก** จุดไฮไลต์สุดแปลกตาของเมืองฉงชิ่ง รถไฟฟ้ารางเบาวิ่งทะลุกลางอาคารที่พักอาศัย ณ สถานี Liziba กลายเป็นแลนด์มาร์กสุดฮิตที่นักท่องเที่ยวต้องมาเก็บภาพสะท้อนเอกลักษณ์ของเมืองภูเขาได้อย่างลงตัว โดยรถไฟฟ้าวิ่งผ่านบริเวณชั้น 6–8 ของอาคาร ซึ่งชั้นล่างเป็นร้านค้าและชั้นบนเป็นที่พักอาศัย จึงไม่ส่งผลกระทบต่อการอยู่อาศัยของประชาชน

นำท่านเดินทางสู่ **ตึกขุยซิง** เป็นแลนด์มาร์กที่สะท้อนฉายา "เมือง 3 มิติ" ได้อย่างชัดเจน โดยมีเอกลักษณ์คือความซับซ้อนของระดับชั้นที่ทางเข้าหลักของอาคารตั้งอยู่บนชั้น 10 ในขณะที่บริเวณด้านหลังอาคารกลับเป็นระดับพื้นดินปกติ นอกจากนี้บริเวณรอบตึกยังมีทางเดินลอยฟ้าที่เชื่อมต่อกับพื้นที่ต่างๆ ทำให้ผู้คนสามารถเดินออกจากชั้นหนึ่งแล้วพบกับถนนอีกเส้นที่อยู่ในระดับความสูงที่แตกต่างกันได้อย่างน่าประหลาดใจ ทำให้ตึกนี้กลายเป็นจุดเช็กอินยอดนิยม

กลางวัน **🍽 รับประทานอาหารกลางวัน ณ ภัตตาคาร (2)**

บ่าย นำท่านเดินทางสู่ **พิพิธภัณฑ์ศิลปะฉงชิ่ง** เป็นหนึ่งในพื้นที่จัดแสดงงานศิลปะร่วมสมัยที่สำคัญของเมือง ตั้งอยู่ในเขตหยูจง ใจกลางนครฉงชิ่ง โดดเด่นด้วยสถาปัตยกรรมอาคารสีแดงสลับดำที่เรียงซ้อนกันอย่างเป็นเอกลักษณ์ คล้ายแท่ง “ตะเกียบ” ขนาดใหญ่จนกลายเป็นแลนด์มาร์กทางศิลปะที่สะดุดตาในเมืองใหญ่แห่งนี้ ภายในจัดแสดงผลงานศิลปะหลากหลายแขนง ทั้งจิตรกรรมจีนดั้งเดิม ภาพวาดสมัยใหม่ ประติมากรรมขนาดเล็ก ไปจนถึงนิทรรศการศิลปะร่วมสมัยจากศิลปินทั้งในและต่างประเทศ โดยมีการหมุนเวียนนิทรรศการอย่างต่อเนื่อง ทำให้ผู้มาเยือนได้สัมผัสมุมมองทางศิลปะที่หลากหลายและทันสมัยอยู่เสมอ

นำท่านเดินทางสู่ **ถนนคนเดินเจี่ยฟ่างเป่ย** ศูนย์การค้าชื่อดังใจกลางเมืองฉงชิ่ง รายล้อมด้วยตึกระฟ้า ห้างสรรพสินค้าชั้นนำ และร้านค้าท้องถิ่นมากมาย ไฮไลต์อยู่ที่ “อนุสาวรีย์เจี่ยฟางเป่ย” หอนาฬิกากลางลานซึ่งถือเป็นสัญลักษณ์สำคัญของเมือง และช่วงเย็นบรรยากาศจะคึกคักยิ่งขึ้น เต็มไปด้วยแสงสีจากป้ายไฟและกลิ่นหอมของร้านอาหารริมทางที่ต้อนรับนักท่องเที่ยวตลอดคืน

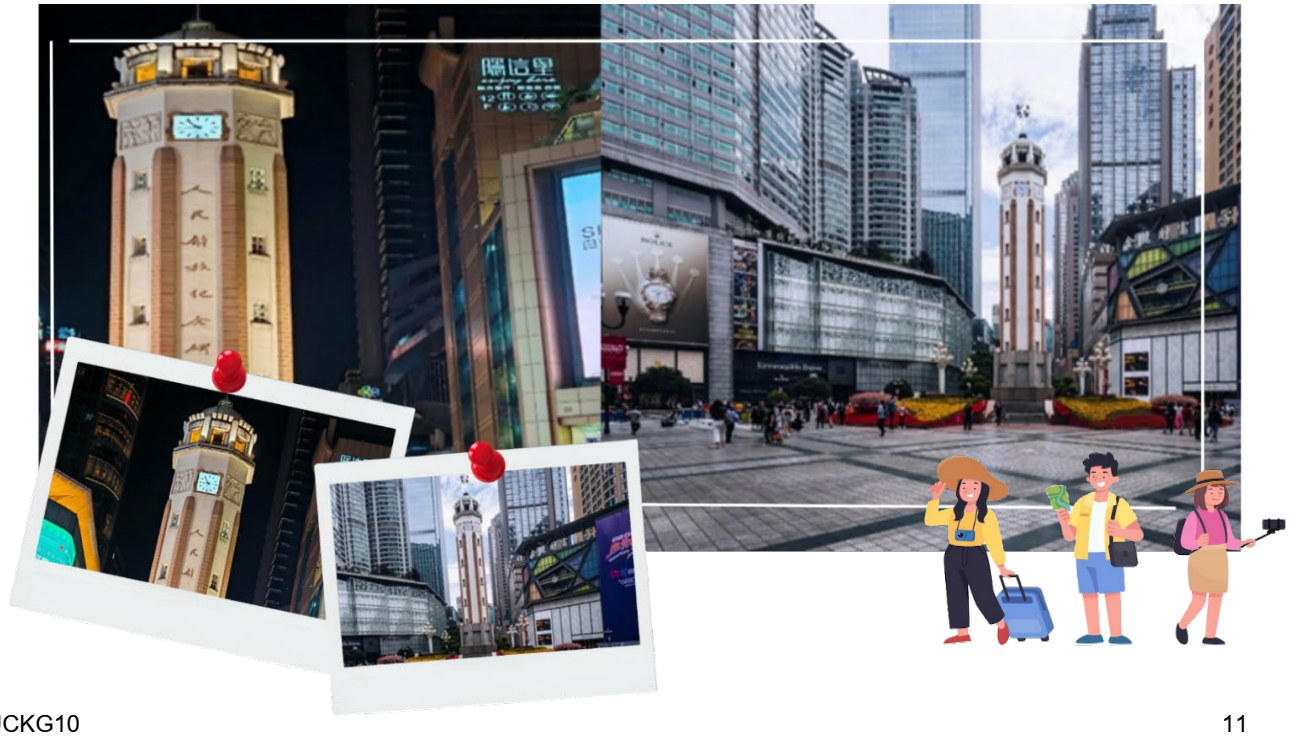

******* อิสระรับประทานอาหารเย็นตามอัธยาศัย ณ ถนนคนเดินเจี่ยฟ่างเป่ย *******

นำท่านเดินทางสู่ **หงหยาต้ง** ศูนย์การค้าขนาดใหญ่ริมแม่น้ำเจียหลิง แลนด์มาร์กชื่อดังของเมืองฉงชิ่ง ที่ผสมผสานกลิ่นอายสถาปัตยกรรมเมืองโบราณเข้ากับดีไซน์ร่วมสมัยได้อย่างลงตัว ตัวอาคารสูงลดหลั่นตามหน้าผา 11 ชั้น และส่องแสงไฟระยิบระยับในยามค่ำคืน ราวกับฉากในภาพยนตร์แอนิเมชันชื่อดัง “Spirited Away” ของ Studio Ghibli ภายในเต็มไปด้วยร้านอาหารท้องถิ่น คาเฟ ของฝาก และมมถ่ายรปยอดนิยม ทั้งวิวแม่น้ำเจียหลิง สะพานข้ามเมือง และโคม

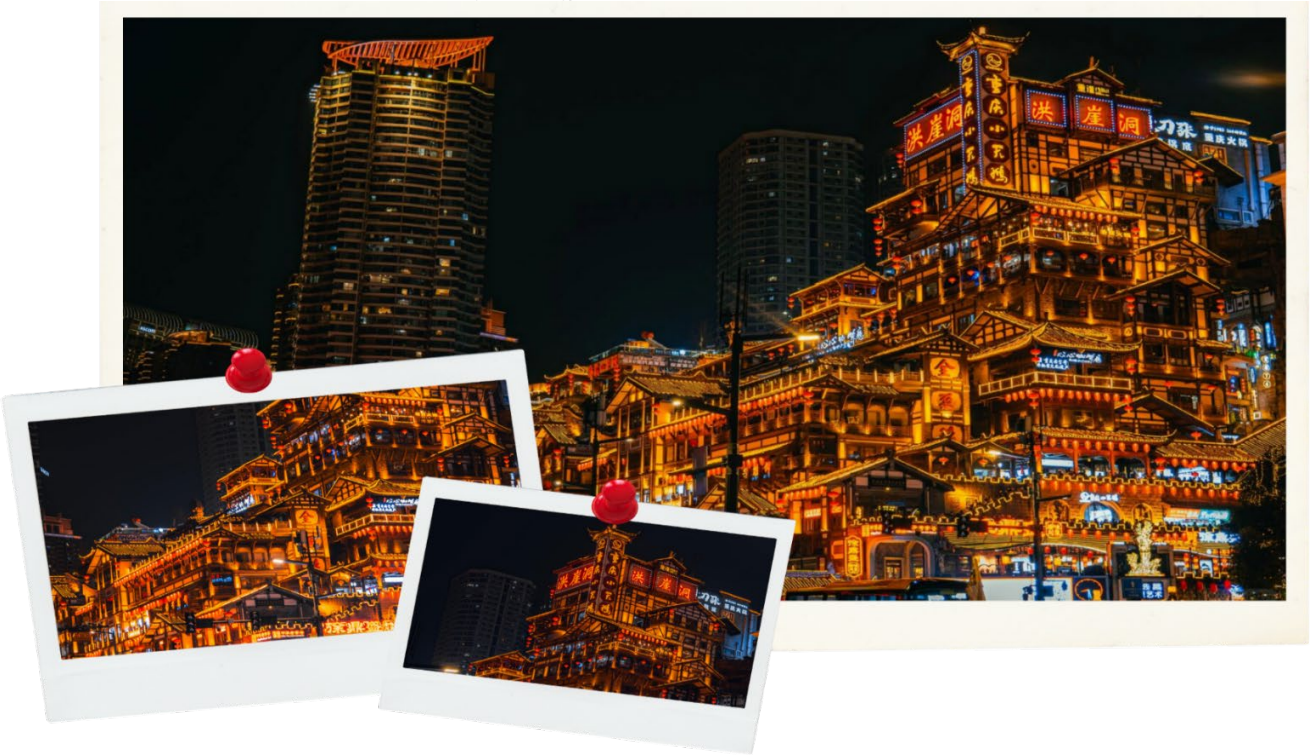

เลือกซื้อ OPTION เสริม: ล่องเรือแม่น้ำแยงซีเกียงและแม่น้ำเจียหลิงชมวิวเมืองฉงชิ่งยามค่ำคืน + ตึกเวิลด์เทรดเซ็นเตอร์ฉงชิ่ง ราคาท่านละ 380 หยวน

ล่องเรือสองแม่น้ำ ชมความงดงามของแม่น้ำแยงซีและแม่น้ำเจียหลิงยามค่ำคืน สัมผัสเสน่ห์ของมหานครฉงชิ่งจากมุมมองบนสายน้ำ ชมแสงไฟระยิบระยับของอาคารและแลนด์มาร์กสำคัญสองฝั่งแม่น้ำ รวมถึงบริเวณจุดบรรจบของแม่น้ำทั้งสองสาย ท่ามกลางบรรยากาศเมืองภูเขาอันโดดเด่นของฉงชิ่ง...จากนั้นนำท่านขึ้นสู่ จุดชมวิวเทียนไถ 131 บนอาคารเวิลด์เทรดเซ็นเตอร์ เพื่อชมทัศนียภาพเมืองฉงชิ่งจากมุมสูง พร้อมเก็บภาพความประทับใจของมหานครยามค่ำคืน

หมายเหตุ : ราคาทัวร์นี้ยังไม่รวมค่าบริการOPTIONเสริม บริษัทขอสงวนสิทธิ์ออกเดินทางตั้งแต่ 8 ท่านขึ้นไป และขอความร่วมมือซื้อOPTIONเสริม ผ่านไกด์หรือหัวหน้าทัวร์เท่านั้น เพื่อความสะดวกในการจัดการ และความปลอดภัยของทุกท่าน หากมีการซื้อOPTIONนอกเหนือจากที่กำหนด ทางบริษัทขอเรียนว่าอาจไม่สามารถรับผิดชอบในกรณีที่เกิดอุบัติเหตุหรือเหตุการณ์อื่นๆ ที่อยู่นอกเหนือข้อตกลงได้

ที่พัก **VIENNA HOTEL หรือเทียบเท่า ระดับ 4 ดาว**

วันที่สาม	**ถนนโบราณริมผา – จุดชมวิวฉางเจียฮุ่ย – กระเช้าข้ามแม่น้ำแยงซีเกียง บันไดเลื่อนหวางกวน – ถนนคนเดินกวนอินเฉียว – จุดชมวิวถงหยวน** **OPTION เสริม: การแสดงกายกรรมเรื่องมหากาพย์แม่น้ำแยงซี และ ทานเมนูพิเศษสุกี้หมาล่า ราคาท่านละ 380 หยวน** (เช้า/กลางวัน/-)

เช้า **รับประทานอาหารเช้า ณ ห้องอาหารของโรงแรม (3)**

นำท่านเดินทางสู่ **ถนนโบราณริมผา** หรือชื่อ ทางเดินโบราณซานเฉิง เป็นหนึ่งในเส้นทางเดินประวัติศาสตร์ที่เก่าแก่และมีเอกลักษณ์ ตัวทางเดินถูกสร้างขึ้นตามแนวผาหินสูงชันลดหลั่นกันไปตามภูมิประเทศอันเป็นเอกลักษณ์ของเมืองแห่งขุนเขา ในอดีตเส้นทางนี้เคยเป็นเส้นทาง

สัญจรหลักของชาวเมืองในการลำเลียงน้ำและสินค้า ปัจจุบันได้รับการบูรณะและอนุรักษ์ให้เป็นแหล่งท่องเที่ยวเชิงวัฒนธรรมที่ผสมผสานความคลาสสิกและไลฟ์สไตล์สมัยใหม่เข้าด้วยกันอย่างลงตัว พร้อมชมทัศนียภาพอันกว้างใหญ่แบบพาโนรามาของแม่น้ำแยงซีเกียงหรือแม่น้ำเจียหลิงและวิวตึกสูงระฟ้าของเมืองฉงชิ่งจากมุมสูงสัมผัสกลิ่นอายชุมชนโบราณตลอดสองข้างทางยังคงรักษากำแพงเมืองเก่า เสาค้ำยันโบราณ และบ้านเรือนสไตล์จีนดั้งเดิมที่บอกเล่าวิถีชีวิตดั้งเดิมของชาวฉงชิ่งในอดีตไว้เป็นอย่างดี

นำท่านเดินทางสู่ **จุดชมวิวฉางเจียฮุ่ย** จุดชมวิวริมแม่น้ำของนครฉงชิ่งที่สามารถมองเห็นแม่น้ำแยงซีและแม่น้ำเจียหลิง ไหลมาบรรจบกันบริเวณเฉาเทียนเหมิน ก่อนรวมเป็นสายน้ำเดียวและไหลต่อไป ชื่นชมทัศนียภาพของแม่น้ำอันกว้างใหญ่ โอบล้อมด้วยอาคารสูงที่เรียงรายลดหลั่นตามแนวฝั่งน้ำ และสะพานที่ทอดเชื่อมระหว่างย่านต่าง ๆ ของเมือง พร้อมชมเรือที่แล่นผ่านไปมา เติมชีวิตชีวาให้กับบรรยากาศริมน้ำ ในบางช่วงของปีอาจมองเห็นความแตกต่างของสีแม่น้ำทั้งสองสายบริเวณจุดบรรจบ ซึ่งเกิดจากปริมาณตะกอนและสภาพน้ำที่แตกต่างกัน นับเป็นเสน่ห์ทางธรรมชาติที่ช่วยเพิ่มความน่าสนใจให้กับทิวทัศน์ของฉงชิ่ง ให้ท่านอิสระเดินเล่นรับลม ดื่มด่ำบรรยากาศ และเก็บภาพความประทับใจในมุมกว้าง โดยมีสองสายน้ำและเส้นขอบฟ้าของมหานครเป็นฉากหลัง

กลางวัน **รับประทานอาหารกลางวัน ณ ภัตตาคาร (4)**

บ่าย นำท่านเดินทางสู่ **กระเช้าข้ามแม่น้ำแยงซีเกียง** หนึ่งในเอกลักษณ์ของนครฉงชิ่ง สัมผัสประสบการณ์นั่งกระเช้าลอยฟ้าข้ามแม่น้ำสายสำคัญของจีน พร้อมชมทัศนียภาพของเมืองจากมุมสูง ระหว่างทางท่านจะได้มองเห็นแม่น้ำแยงซีเกียงอันกว้างใหญ่ เรือที่สัญจรไปมา และอาคารสูงที่เรียงรายลดหลั่นอยู่บนเนินเขาทั้งสองฝั่ง สะท้อนลักษณะภูมิประเทศอันโดดเด่นของฉงชิ่งที่ได้รับสมญานามว่า “เมืองภูเขา” เพลิดเพลินกับทิวทัศน์ที่ค่อย ๆ เปลี่ยนไปขณะกระเช้าเคลื่อนตัวเหนือสายน้ำ พร้อมเก็บภาพความประทับใจของมหานครริมแม่น้ำในอีกมุมมองหนึ่ง

นำท่านเดินทางสู่ **บันไดเลื่อนหวางกวน** หรือบันไดเลื่อนมงกุฎ หนึ่งในเอกลักษณ์ด้านการเดินทางของนครฉงชิ่ง โดดเด่นด้วยความยาวประมาณ **112 เมตร** และความลาดเอียง 30 องศา เชื่อมพื้นที่ต่างระดับระหว่างย่านเหลี่ยงลู่โข่วและไช่หยวนป้า สัมผัสประสบการณ์ขึ้นบันไดเลื่อนขนาดใหญ่ที่ทอดยาวต่อเนื่อง ใช้เวลาเดินทางประมาณ 2 นาทีครึ่งต่อเที่ยว พร้อมสัมผัสวิถีการสัญจรของผู้คนในเมืองภูเขาที่มีถนนและอาคารตั้งอยู่ลดหลั่นตามภูมิประเทศ บันไดเลื่อนแห่งนี้จึงเป็นทั้งเส้นทางที่ช่วยอำนวยความสะดวกในชีวิตประจำวันและจุดท่องเที่ยวที่เผยให้เห็นเสน่ห์ของการเดินทางในฉงชิ่งได้อย่างน่าสนใจ

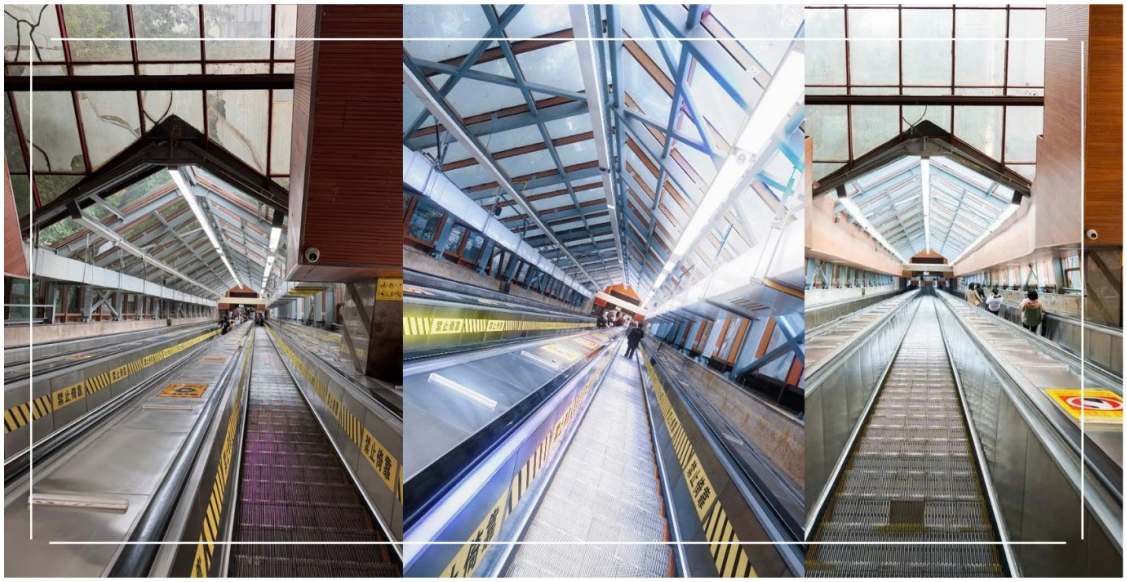

นำท่านเดินทางสู่ **ถนนคนเดินกวนอินเฉียว** เป็นหนึ่งในย่านความบันเทิงที่ใหญ่และคึกคักที่สุด รายล้อมด้วยห้างสรรพสินค้าชั้นนำ ร้านค้าแบรนด์ดัง และร้านอาหารมากมาย ตื่นตาตื่นใจกับจอโฆษณาแบบสามมิติ ที่แสดงภาพแอนิเมชันเสมือนจริง จนกลายเป็นจุดเช็กอินยอดนิยม ภายในยังเต็มไปด้วยร้านอาหารริมทางชื่อดังของฉงชิ่ง เช่น หมาล่าเสียบไม้ ขนมหวาน และเครื่องดื่มอินเทรนด์หลากหลายชนิด อิสระให้ท่านเลือกซื้อสินค้าตามอัธยาศัย และสัมผัสวิถีชีวิตเมืองใหญ่ที่เต็มไปด้วยพลัง สีสัน และความทันสมัยของนครฉงชิ่งอย่างแท้จริง

นำท่านเดินทางสู่ **จุดชมวิวถงหยวน** หรือที่รู้จักกันในชื่อ แสงแห่งถงหยวน ตั้งอยู่ในเขตหนานอาน เป็นระเบียงชมวิวเมืองลอยฟ้าทรงวงกลมสีแดงสดที่ออกแบบมาอย่างโมเดิร์นและยื่นออกไปเพื่อรับวิวแบบ 270 องศา โดดเด่นด้วยทัศนียภาพที่สามารถมองเห็นความมหัศจรรย์ของเมืองสามมิติได้อย่างชัดเจน ที่นี่ถือเป็นแลนด์มาร์กใหม่สไตล์ไซเบอร์พังก์ที่เหมาะอย่างยิ่งสำหรับการเดินทางมาในช่วงยามเย็นเพื่อชมพระอาทิตย์ตกและแสงสีเสียงยามค่ำคืน

******* อิสระรับประทาน อาหารเย็น ตามอัธยาศัย *******

ที่พัก **VIENNA HOTEL หรือเทียบเท่า ระดับ 4 ดาว**

วันที่สี่	THE RING MALL – ท่าอากาศยานนานาชาติฉงชิ่งเจียงเป่ย์ ท่าอากาศยานนานาชาติสุวรรณภูมิ	🍽 (เช้า/-/-)

เช้า **🍽 รับประทานอาหารเช้า ณ ห้องอาหารของโรงแรม (5)**

นำท่านเดินทางสู่ **THE RING MALL** ศูนย์การค้าตกแต่งสไตล์ป่าฝนและน้ำตกจำลองขนาดใหญ่ใจกลางมหานคร ตั้งอยู่ในย่านธุรกิจจินโจว ได้รับการออกแบบสถาปัตยกรรมระดับโลกโดย PHA และ ASPECT Studios ความโดดเด่นของห้างแห่งนี้คือการฉีกกฎห้างสรรพสินค้าแบบเดิมๆโดยการยกเอา สวนพฤกษศาสตร์ในร่ม ขนาดใหญ่เข้ามาไว้ใจกลางห้าง เพื่อเชื่อมโยงวิถีชีวิตคนเมือง เทคโนโลยี และธรรมชาติเข้าด้วยกันอย่างยั่งยืน ตัวห้างยังเป็นแหล่งรวมร้านค้าแบรนด์เนมชั้นนำ ร้านค้าแฟชั่น และร้านอาหาร ให้ท่านได้อิสระเลือกซื้อสินค้าตามอัธยาศัย

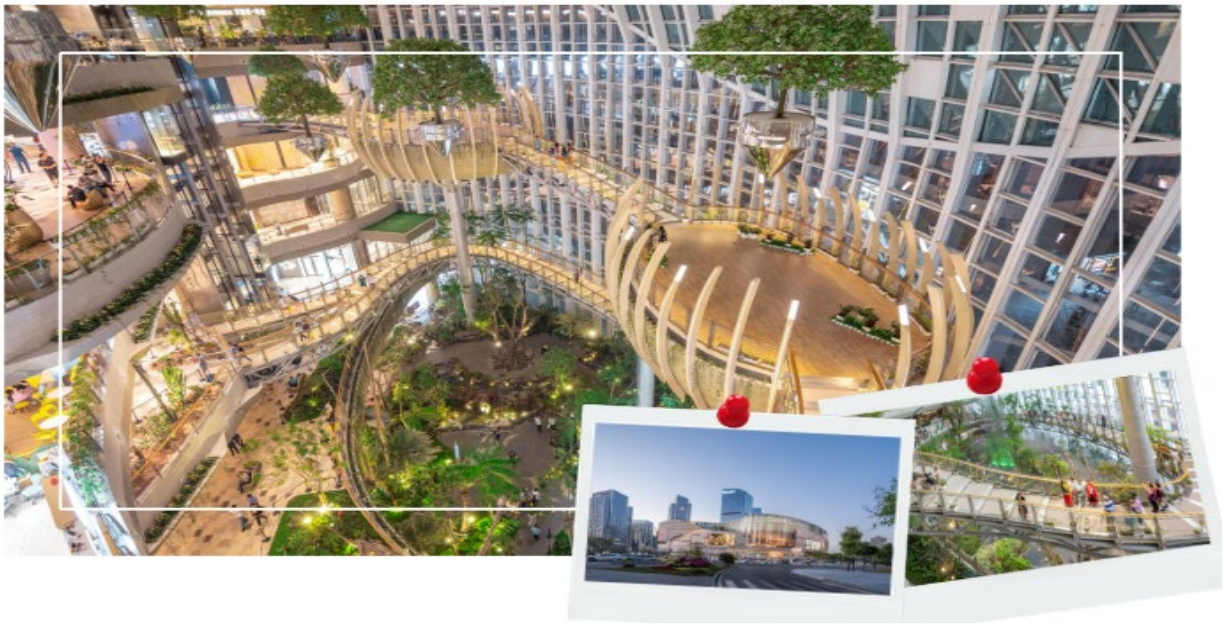

******* อิสระรับประทานอาหารกลางวันตามอัธยาศัย ณ THE RING MALL *******

บ่าย ได้เวลาอันสมควร นำท่านเดินทางสู่ **ท่าอากาศยานนานาชาติฉงชิ่งเจียงเป่ย์** เพื่อเดินทางกลับประเทศไทย

16.10 น. ออกเดินทางกลับสู่ **ประเทศไทย** โดยสายการบิน **Sichuan Airlines** เที่ยวบินที่ **3U3771**

มีบริการอาหารบนเครื่องบิน (รูปแบบอาหารอาจปรับเปลี่ยนเป็นอาหารร้อน หรือ Snack Box ตามความเหมาะสมและข้อกำหนดของสายการบินโดยไม่อาจแจ้งให้ทราบล่วงหน้า)

18.20 น. เดินทางถึง **ท่าอากาศยานนานาชาติสุวรรณภูมิ** โดยสวัสดิภาพ พร้อมความประทับใจ

พิเศษ !! โปรแกรมทัวร์นี้ไม่เข้าร้านค้าของทางรัฐบาล

หมายเหตุ : โปรแกรมอาจมีการสลับวันหรือเปลี่ยนแปลงไปตามความเหมาะสมโดยไม่แจ้งให้ทราบล่วงหน้าขึ้นอยู่กับตามสถานการณ์ท้องถิ่น สถานที่ท่องเที่ยว เทศกาล หรือสภาพอากาศ ณ เวลานั้น ทั้งนี้การเปลี่ยนแปลงทางบริษัทจะคำนึงถึงประโยชน์และความปลอดภัยของทุกท่านเป็นหลักสำคัญ

อัตราค่าบริการนี้รวม

- ค่าตั๋วเครื่องบินชั้นประหยัดประเภทกรุ๊ป เดินทางไป-กลับพร้อมคณะ (กระเป๋าสัมภาระโหลดใต้ท้องเครื่องท่านละ 1 ใบ น้ำหนักไม่เกิน 23 กิโลกรัม และ ถือขึ้นเครื่องได้ 1 ใบ น้ำหนักไม่เกิน 5 กิโลกรัม)
- ค่าโรงแรมที่พักตามที่ระบุในรายการทัวร์
- ค่าอาหารตามที่ระบุในรายการทัวร์ (ขอสงวนสิทธิ์การสลับมื้ออาหาร หรือ เปลี่ยนแปลงเมนูอาหารตามสถานการณ์)
- ค่าธรรมเนียมในการเข้าชมสถานที่ต่างๆ และ ค่ารถบัสปรับอากาศนำเที่ยวตามที่ระบุในรายการทัวร์
- ภาษีน้ำมัน และ ภาษีตั๋วทุกชนิด(ขอสงวนสิทธิ์ในการเรียกเก็บเพิ่มหากมีปรับขึ้นราคาก่อนวันเดินทาง)
- ประกันอุบัติเหตุ ค่ารักษาพยาบาล วงเงินไม่เกิน 500,000 บาท และ วงเงินประกันชีวิตไม่เกิน 1,000,000บาท (เงื่อนไขเป็นไปตามที่กรมธรรม์กำหนด)

อัตราค่าบริการนี้ไม่รวม

- ค่าธรรมเนียมออกหนังสือเดินทางไทย หรือค่าธรรมเนียมสำหรับผู้ที่ถือหนังสือเดินทางต่างชาติ (หากมีการเรียกเก็บเพิ่ม)
- ค่าใช้จ่ายส่วนตัวอื่นๆ ที่ไม่ได้ระบุไว้ในรายการทัวร์
- ค่าส่วนต่างน้ำหนักกระเป๋าเดินทาง กรณีที่เกินกว่าสายการบินกำหนด
- ค่าใช้จ่ายอันเกิดจากความล่าช้าของสายการบิน อุบัติภัยธรรมชาติ การประท้วง การก่อจลาจล การนัดหยุดงาน ซึ่งอยู่นอกเหนือจากความควบคุมของบริษัทฯ
- ค่าใช้จ่ายเพิ่มเติม หากหน่วยงานรัฐบาลไทย/จีน มีการปรับเปลี่ยนข้อตกลงเกี่ยวกับการกักตัว หรือขอเรียกตรวจโรคเพิ่มเติม
- ค่าทิป พนักงานขับรถ , มัคคุเทศก์ท้องถิ่น ท่านละ 2,000 บาท/ทริป/ลูกทัวร์ 1 ท่าน

  ค่าทิปหัวหน้าทัวร์ ท่านสามารถพิจารณาตามความพึงพอใจ

✘ ภาษีมูลค่าเพิ่ม (VAT 7 %) และ ภาษีหัก ณ ที่จ่าย 3 %

✘ ค่าภาษีน้ำมัน ที่สายการบินเรียกเก็บเพิ่ม ภายหลังจากทางบริษัทฯได้ออกตั๋วเครื่องบินไปแล้ว

เงื่อนไขการสำรองที่นั่งและการยกเลิกทัวร์

การจองทัวร์

- กรุณาจองทัวร์ล่วงหน้า ก่อนการเดินทาง พร้อมชำระมัดจำ ท่านละ 10,000 บาท ทันที ส่วนที่เหลือชำระเต็มจำนวนไม่น้อยกว่า 31 วันก่อนวันเดินทาง หากไม่ชำระภายในระยะเวลาดังกล่าว บริษัทฯ ขอสงวนสิทธิ์ถือว่าท่าน ยกเลิกการเดินทางโดยอัตโนมัติ
- **กรณีราคาทัวร์โปรโมชั่น ราคาทัวร์พิเศษ ต้องชำระค่าทัวร์เต็มจำนวน 100% เท่านั้น**
- **ราคาสำหรับเด็ก INFANT อายุไม่เกิน 2 ปี นับอายุ ณ วันที่เดินทางกลับ ราคาท่านละ 6,900 บาท อัตรานี้รวมรายการทัวร์ และ ตั๋วเครื่องบินแล้ว**

กรณียกเลิก

- ยกเลิกก่อนวันเดินทาง 45 วันขึ้นไป บริษัทฯ คืนเงินค่ามัดจำทั้งหมด โดยหักค่าใช้จ่ายที่เกิดขึ้นจริง อาทิ ค่าตั๋วเครื่องบิน ค่าโรงแรม ค่าพาหนะ ฯลฯ
- ยกเลิกก่อนวันเดินทางน้อยกว่า 45 วัน บริษัทฯ จะหักค่าทัวร์ 50% จากราคาขาย และหักค่าใช้จ่ายที่เกิดขึ้นจริง อาทิ ค่าตั๋วเครื่องบิน ค่าโรงแรม ค่าพาหนะ ฯลฯ
- ยกเลิกก่อนวันเดินทางตั้งแต่ 30 วันลงมา บริษัทฯ ขอสงวนสิทธิ์ ไม่คืนค่าทัวร์ทั้งหมด ไม่ว่ากรณีใด ๆ ทั้งสิ้น

การจองทัวร์ : ช่วงวันหยุดเทศกาล , วันหยุดยาว หรือ ทัวร์โปรโมชั่น

- กรุณาทำการจองทัวร์ล่วงหน้าก่อนวันเดินทาง พร้อมชำระมัดจำ ท่านละ 15,000 บาท ทันที ส่วนที่เหลือชำระเต็มจำนวนไม่น้อยกว่า 35 วันก่อนวันเดินทาง หากไม่ชำระภายในระยะเวลาดังกล่าว บริษัทฯ ขอสงวนสิทธิ์ ถือว่าท่านยกเลิกการเดินทางโดยอัตโนมัติ
- **กรณีราคาทัวร์โปรโมชั่น ราคาทัวร์พิเศษ ต้องชำระค่าทัวร์เต็มจำนวน 100% เท่านั้น**

กรณียกเลิก : ช่วงวันหยุดเทศกาล , วันหยุดยาว หรือ ทัวร์โปรโมชั่น

- ยกเลิกก่อนวันเดินทาง 60 วันขึ้นไป บริษัทฯ คืนเงินมัดจำทั้งหมด โดยหักค่าใช้จ่ายที่เกิดขึ้นจริง อาทิ ค่าตั๋วเครื่องบิน ค่าโรงแรม ค่าพาหนะ ฯลฯ
- ยกเลิกก่อนวันเดินทางน้อยกว่า 60 วัน บริษัทฯ หักค่าทัวร์ 50% จากราคาขาย และหักค่าใช้จ่ายที่เกิดขึ้นจริง อาทิ ค่าตั๋วเครื่องบิน ค่าโรงแรม ค่าพาหนะ ฯลฯ
- ยกเลิกก่อนวันเดินทางตั้งแต่ 45 วันลงมา บริษัทฯ ขอสงวนสิทธิ์ ไม่คืนค่าทัวร์ทั้งหมด ไม่ว่ากรณีใดๆ ทั้งสิ้น

กรณีเจ็บป่วย

- กรณีเจ็บป่วย จนไม่สามารถเดินทางได้ ผู้เดินทางต้องยื่นหลักฐานพร้อมใบรับรองแพทย์ประกอบเพื่อใช้ในการยื่นขอยกเลิก หรือเลื่อนการเดินทาง กับสายการบินและหน่วยงานที่เกี่ยวข้อง ทั้งนี้ขึ้นอยู่กับการพิจารณาของสายการบิน และหน่วยงานที่เกี่ยวข้องเป็นสำคัญ หากมีค่าใช้จ่ายเพิ่มเติมเกิดขึ้น ผู้เดินทางต้องเป็นผู้รับผิดชอบค่าใช้จ่ายดังกล่าวเอง
- ในกรณีเจ็บป่วยกะทันหันและแจ้งล่วงหน้าเพียง10 วัน ทางบริษัทฯขอสงวนสิทธิ์ ไม่คืนเงินทุกกรณี

เงื่อนไขรายละเอียดเพิ่มเติม

- บริษัทฯ ขอสงวนสิทธิ์ในการเปลี่ยนแปลงโปรแกรมทัวร์ในทุกกรณีหากเกิดเหตุสุดวิสัย
- เที่ยวบิน ราคา และรายการท่องเที่ยว สามารถเปลี่ยนแปลงได้ตามความเหมาะสม โดยคำนึงถึงผลประโยชน์ของผู้เดินทางเป็นสำคัญ
- บริษัทฯ จะไม่รับผิดชอบใดๆ กรณีเกิดความล่าช้าของสายการบิน สายการบินยกเลิกเที่ยวบิน การประท้วง การนัดหยุดงาน การก่อจลาจล หรือกรณีที่ผู้เดินทางถูกปฏิเสธการเข้าหรือออกเมือง จากเจ้าหน้าที่ตรวจคนเข้าเมือง หรือเจ้าหน้าที่กรมแรงงาน ทั้งจากประเทศไทยและต่างประเทศ ซึ่งอยู่

นอกเหนือความรับผิดชอบของบริษัทฯ รวมถึงเหตุภัยพิบัติทางธรรมชาติ (ลูกค้าต้องยอมรับเงื่อนไขนี้ ในกรณีเกิดเหตุสุดวิสัยบริษัทฯ ขอสงวนสิทธิ์ปรับเปลี่ยนโปรแกรมตามความเหมาะสม)

- บริษัทฯจะไม่รับผิดชอบใดๆ ทั้งสิ้น หากผู้เดินทางประสบเหตุฉุกเฉินจากโรคประจำตัวซึ่งไม่ได้เกิดจากอุบัติเหตุในรายการท่องเที่ยว(ลูกค้าต้องยอมรับเงื่อนไขนี้ในกรณีเกิดเหตุสุดวิสัยที่อยู่นอกเหนือความรับผิดชอบของบริษัทฯ)
- บริษัทฯจะไม่รับผิดชอบชดเชยคืนเงินใดๆทั้งสิ้น หากท่านใช้บริการของบริษัทฯไม่ครบถ้วน เช่น ไม่เข้าร่วมชมบางรายการ หรือไม่รับประทานอาหารบางมื้อ เนื่องจากค่าใช้จ่ายทั้งหมดได้ชำระแบบเหมาจ่ายกับตัวแทนต่างประเทศแล้ว
- บริษัทฯ จะไม่รับผิดชอบใดๆทั้งสิ้น ในกรณีสิ่งของสูญหายจากการโจรกรรมหรืออุบัติเหตุที่เกิดจากความประมาทของนักท่องเที่ยวเอง รวมถึงกรณีกระเป๋าเดินทางสูญหายหรือชำรุดจากสายการบิน
- กรณีตรวจคนเข้าเมืองทั้งที่ภายในประเทศไทย และ ต่างประเทศ ถูกปฏิเสธมิให้เดินทางออก หรือเข้า ประเทศที่ระบุในรายการเดินทาง บริษัทฯ ขอสงวนสิทธิ์ ไม่คืนเงินค่าทัวร์ในทุกกรณี
- ตั๋วเครื่องบินเป็นตั๋วราคาพิเศษ กรณีท่านไม่เดินทางพร้อมคณะ จะไม่สามารถเลื่อนวันเดินทาง คืนเงิน หรือเปลี่ยนชื่อผู้โดยสารได้ หากมีการปรับราคาตั๋วตามอัตราค่าน้ำมันหรือค่าเงินแลกเปลี่ยน บริษัทฯ ขอสงวนสิทธิ์ในการปรับราคาตั๋วดังกล่าว
- เมื่อท่านชำระเงินแล้วไม่ว่าจะทั้งหมดหรือบางส่วน ผ่านตัวแทนหรือชำระตรงกับบริษัทฯ ถือว่าท่านยอมรับเงื่อนไขและข้อตกลงทั้งหมดที่ระบุไว้ในรายการทัวร์ข้างต้น
- สำหรับกรุ๊ปเดินทางในช่วงวันหยุด หรือ เทศกาล ที่ต้องการันตีมัดจำที่นั่งกับสายการบิน หรือตัวแทนทั้งภายในประเทศและต่างประเทศ รวมถึงเที่ยวบินพิเศษ เช่น Charter Flight หรือ Extra Flight จะไม่มีการคืนเงินมัดจำหรือค่าทัวร์ใดๆ ทั้งสิ้น
- หนังสือเดินทาง(Passport) ต้องไม่มีการชำรุด เปียกน้ำ ขีดเขียน หรือตราปั๊มลายการ์ตูนที่ไม่ใช่ตราประทับอย่างเป็นทางการของเจ้าหน้าที่ตรวจคนเข้าเมือง กรุณาตรวจสอบหนังสือเดินทางของท่านก่อนการเดินทางหากถูกเจ้าหน้าที่ปฏิเสธการเข้า-ออกเมือง บริษัทฯจะไม่รับผิดชอบใดๆทั้งสิ้น
- กรณีใช้หนังสือเดินทางราชการ(เล่มสีน้ำเงิน) เพื่อการท่องเที่ยวกับคณะทัวร์ หากถูกปฏิเสธการเข้า-ออกประเทศ ไม่ว่าจะกรณีใด บริษัทฯขอสงวนสิทธิ์ไม่คืนค่าทัวร์และไม่รับผิดชอบใดๆทั้งสิ้น

- กรณีมี “คดีความ” ที่ไม่อนุญาตให้เดินทางออกนอกประเทศ โปรดตรวจสอบก่อนการจองทัวร์ หากไม่สามารถเดินทางได้ ซึ่งอยู่นอกเหนือการควบคุมของบริษัทฯ จะไม่รับผิดชอบใดๆทั้งสิ้น
- กรณี “หญิงตั้งครรภ์” ท่านต้องมีใบรับรองแพทย์ที่ระบุว่าสามารถเดินทางได้รวมถึงระบุอายุครรภ์ที่ชัดเจน บริษัทฯขอสงวนสิทธิ์ไม่รับผิดชอบใดๆในกรณีที่เกิดปัญหาด้านสุขภาพที่เกี่ยวข้อง ซึ่งอยู่นอกเหนือการควบคุมของบริษัทฯ
- ห้องพักแต่ละโรงแรมมีลักษณะแตกต่างกัน ได้แก่ ห้องพักเดี่ยว (Single), ห้องพักคู่ (Twin), ห้องเตียงเดี่ยว(Double) และห้องพักแบบ 3 ท่าน (Triple Room) โดยห้องพักแต่ละประเภทอาจจะไม่ติดกัน และบางโรงแรมอาจไม่มีห้องพักแบบ 3 ท่าน ซึ่งอาจเป็น 1 เตียงใหญ่ กับ 1 เตียงเสริมแทน
  - กรณีห้องพัก แบบ Twin Bed (เตียงเดี่ยว 2 เตียง) หากโรงแรมไม่มีหรือเต็ม บริษัทขอปรับเป็นห้อง Double Bed (เตียงเดี่ยวใหญ่ 1 เตียง) โดยไม่ต้องแจ้งให้ทราบล่วงหน้า
  - กรณีห้องพักแบบ Double Bed (เตียงเดี่ยวใหญ่ 1 เตียง) หากโรงแรมไม่มีหรือเต็ม บริษัทขอปรับเป็นห้องพัก แบบ Twin Bed (เตียงเดี่ยว 2 เตียง) โดยไม่ต้อง แจ้งให้ทราบล่วงหน้า
  - กรณีพักแบบ Triple Room (พัก 3 ท่าน 1 ห้อง) ท่านที่ 3 อาจใช้เตียงเสริม (Extra Bed) หรือโซฟาเบด (Sofa Bed) หรือฟูกเสริม ทั้งนี้ขึ้นอยู่กับรูปแบบของการจัดห้องพักแต่ละโรงแรม
- กรณีผู้เดินทางเป็นชาวอิสลาม , ไม่รับประทานเนื้อสัตว์ , ทานมังสวิรัติ หรือ แพ้อาหารบางประเภท กรุณาแจ้งเจ้าหน้าที่ล่วงหน้าเป็นกรณีพิเศษ
- กรณีผู้เดินทางต้องการความช่วยเหลือพิเศษ เช่น ต้องการใช้รถเข็นในสนามบิน (วีลแชร์) กรุณาแจ้งบริษัทฯ อย่างน้อย 5-7 วันก่อนการเดินทาง มิฉะนั้นจะไม่สามารถจัดเตรียมล่วงหน้าได้
- ภาพที่ใช้ในโปรแกรมเป็นภาพเพื่อการโฆษณาเท่านั้น
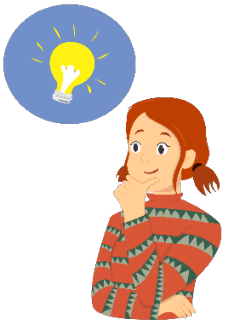
ก่อนตัดสินใจจองทัวร์ กรุณาอ่านเงื่อนไขการเดินทางและรายการทัวร์ทุกหน้าอย่างละเอียด เพื่อประโยชน์ของท่านเอง ทางบริษัทฯ จะถือว่าท่านรับทราบและยอมรับในเงื่อนไขต่างๆ ที่ระบุไว้ในรายการทัวร์ทั้งหมดแล้ว