



เส้นห้สีสัน  
**อินเดีย**

ราชสถาน ความงามเหนือกาลเวลา 6วัน 4คืน  
**ทัชมาฮาล ชัยปุร์ อัจเมออร์**

*NOW TREND!*



**CELEB POST**

เที่ยวแบบ เซเลบ สบาย สบายไม่เร่งรีบ

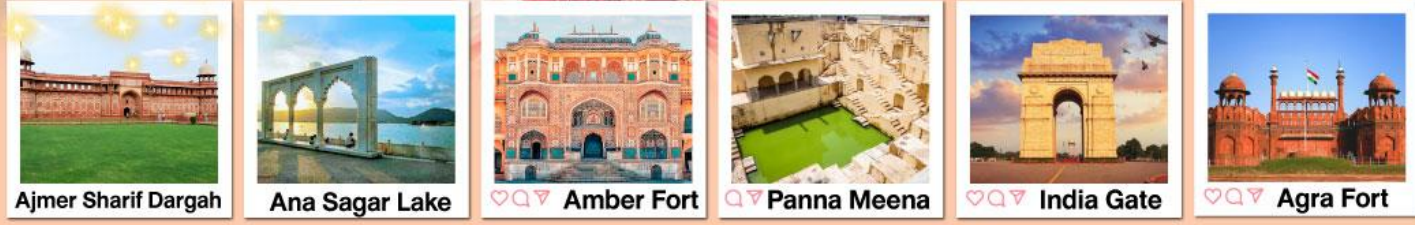

- เยือนรัฐแห่งมหาราชา “ราชสถาน” เปิดเมืองสีสัน ชัยปุร์
- ฟิลถ่ายรูปโคตรเก๋ Jaipur Gate & Old City  
 สัมผัสทั้งเมือง โฟสต์มูนโหนดก็สวย
- ที่เที่ยวใหม่สุดฮิป ทุ่งหินอ่อนสีวางน้ำใส เหมือนทะเลทึบ: ถ่ายรูปออกมาสุดหรู
- ชม Kishangarh Fort ปราสาทเก่าแก่ของมหาราชา



เดินทาง  
 10-15 ต.ค. 69 39,100  
 21-26 ต.ค. 69 38,100

GO1DEL-TG012

เริ่มต้น

**38,100**

# เส้นทางสีสัน อินเดีย ราชสถาน

ความงามเหนือกาลเวลา ทัชมาฮาล ชัยปุร์ อัจเมอร์  
โดยสายการบิน Thai Airways (TG) 6 วัน 4 คืน



FLIGHT TG323 BKK DEL  
เวลาออก 07.35 เวลาถึง 10.35

FLIGHT TG316 DEL BKK  
เวลาออก 00.20 เวลาถึง 05.45

กำหนดวันเดินทาง	ผู้ใหญ่พัก 2-3 ท่าน ท่านละ	ราคาทัวร์ (ไม่รวมตั๋วเครื่องบิน)	พักเดี่ยว เพิ่มท่านละ
10 – 15 ต.ค. 69	39,100.-	26,900.-	6,250.-
21 – 26 ต.ค. 69	38,100.-	25,900.-	6,250.-

ราคาทัวร์ข้างต้นยังไม่รวมค่าทิปพนักงานขับรถและไกด์ท้องถิ่น (2,000 บาท / ท่าน / ทริป) ค่าระที่สนามบินวันเดินทาง และทิปหัวหน้าทัวร์ตามความพึงพอใจ ถือเป็นสินน้ำใจจากท่าน

\*ราคานี้เป็นราคาพิเศษไม่มีราคาเด็ก\*

# เสน่ห์สีสัน **INDIA** ราชสถาน

## ความงามเหนือกาลเวลา ทัชมาฮาล ชัยปุร์ อัจเมอร์



โปรแกรมการเดินทาง	เวลา	มื้ออาหาร	โรงแรมที่พัก	
<b>วันแรก (TG323 07.00 - 09.55)</b> สนามบินสุวรรณภูมิ - สนามบินเดลี ถนนราชปาดธรรมเนียมรัฐบาล - ประตูอินเดียเกต - ซุปป์ิงตลาดไฮโซกลาง เมืองเดลี - เมืองอัครา	เช้า  	กลางวัน 	ค่ำ 	HOTEL GOLDEN TULIP HOTEL CRYSTAL INN HOTEL SAROVAR ROYALE AGRA หรือระดับเทียบเท่า
<b>วันที่สอง</b> เมืองอัครา - ทัชมาฮาล - อัคราฟอร์น - เมืองชัยปุระ (PINK CITY) อิสระซูปป์ิงของฝากสินค้าพื้นเมือง				HOTEL SEVEN APPLE HOTEL KK ROYAL HOTEL RAMADA NORTH JAIPUR หรือระดับเทียบเท่า
<b>วันที่สาม</b> ชัยปุระ - กิซันการห์ KISHANGARH นั่งรถ 2 ชั่วโมง - ชมทุ่งหินอ่อน Marble Snow Desert - วัด เซนสิทอว Nasiyam Jain Temple - ทะเลสาบ Ana Sagar กลางเมือง - อัจเมอร์ (Ajmer)				THE FERN RESIDENCY HOTEL SAROVAR PORTICE HOTEL MERWARA HERITAGE RESORT หรือระดับเทียบเท่า
<b>วันที่สี่</b> อัจเมอร์ - พระราชวังชัยปุระ City Palace - หอ ดูดาวจันทา หรือจันตรา มันตรา Jantar Mantar - ชมพระราชวังสายลม Palace Of Wind				HOTEL SEVEN APPLE HOTEL KK ROYAL HOTEL RAMADA NORTH JAIPUR หรือระดับเทียบเท่า
<b>วันที่ห้า</b> ชัยปุระ ป้อมสีอำพัน Amber Fort - บ่อน้ำโบราณทรงเลขาคณิต Panna Meena - หอแห่งชัยชนะ กุตุบมี นาร์ Qutub Minar สนามบินเดลี เซคอินเคาเตอร์ สายการบินไทย				
<b>วันที่หก</b> สนามบินเดลี (TG316 00.20 - 05.45) สนามบินสุวรรณภูมิ	 		-	 ถึงไทยเข้าตู่

โปรแกรมอาจมีการเปลี่ยนแปลงหรือสลับขึ้นอยู่กับสภาพอากาศตามสถานการณ์  
โดยคำนึงถึงผลประโยชน์และความปลอดภัยของท่านเป็นหลัก

**วันที่หนึ่ง** สนามบินสุวรรณภูมิ – สนามบินเดลี – ถนนราชบาท ธรรมเนียมรัฐบาล - ประตู  
อินเดียเกต – ซ็อบปิ่งตลาดไฮโซกลางเมืองเดลี – เมืองอัครา  
(นั่งรถ 4.30 ชั่วโมง)

**04.00 น.** คณะพร้อมกันที่**สนามบินสุวรรณภูมิ** ชั้น 4 เคาน์เตอร์เช็คอิน สายการบินไทย (Thai Airways) โดยมีเจ้าหน้าที่ของบริษัทฯ คอยให้การต้อนรับ อำนวยความสะดวกตลอดขั้นตอนการเช็คอิน และหัวหน้าทัวร์ให้คำแนะนำเพื่อเตรียมความพร้อมก่อน

**07.00 น.** เหนินฟ้าสู่นครเดลี โดย สายการบินไทย เที่ยวบินที่ TG323



**09.55 น.** ถึงท่าอากาศยานนานาชาติอินทिरากานธี นครเดลี เวลาช้ากว่าประเทศไทย 1.30 ชม. หลังผ่านพิธีการตรวจคนเข้าเมืองเรียบร้อยแล้ว รับกระเป๋าสัมภาระ

**กลางวัน** รับประทานอาหารกลางวัน **(มื้อที่1)**

จากนั้นนำท่านผ่านชม **ประตูชัย (India Gate)** เป็นอนุสรณ์สถานของเหล่าทหารหาญที่เสียชีวิตจากการร่วมรบกับอังกฤษในสมัยสงครามโลก ครั้งที่ 1 และสงครามอัฟกานิสถาน ประตูชัยแห่งนี้จึงถือได้ว่าเป็นสัญลักษณ์แห่งหนึ่งของกรุงนิวเดลี โดยซุ้มประตูแห่งนี้มีสถาปัตยกรรมคล้ายประตูชัยของกรุงปารีสและนครเวียงจันทน์ ซึ่งมีความสูง 42 เมตร สร้างขึ้นจากหินทรายเมื่อปีคริสต์ศักราชที่ 1931 ในอาณาบริเวณนี้ มีอีกหนึ่งสถานที่สำคัญที่สุดในอินเดีย คือ **Rajpath ถนนราชบาท** แปลว่า "ทางของกษัตริย์" เป็นถนนสำหรับประกอบพิธีกรรมที่ใช้ในช่วงวันสาธารณรัฐทุกปี ถนนสายนี้ตั้งอยู่บริเวณใจกลางเมืองเดลี ทำให้เดินทางไปมาได้สะดวกจากทุกมุมของเมืองหลวงเป็นสถานที่ตั้งของ ธรรมเนียมรัฐบาลของอินเดีย



## ประตูชัย (INDIA GATE)

นำท่านช้อปปิ้งตลาดไฮโซกลางเมืองเดลี (**Khan Market**) หรือที่รู้จักกันในชื่อ ตลาดข่านเป็นตลาดรูป ตัวยู หรือเกือกม้าตลาดซิค ๆ ย่านคนCool ใจกลางเดลี เดินที่เหมือนอยู่โลกอีกใบ มีของขายหลายชนิดมาก บางอย่างเป็นของที่พบเจอได้ทั่วไป แต่ที่นี่มีหลากหลายสินค้า ตั้งแต่ราคาถูกจนแพงมาก ตามคุณภาพสินค้า ซึ่งบางอย่างจะเป็นของที่ไม่เคยเจอที่อื่น เลือกซื้อแบบจุใจหาชุดใส่ก่อนไปถ่ายรูปทุกเมือง ทุกมุม ในวันถัดไป ร้านน่ารัก ใครสายช้อปปิ้ง สายคาเฟ่ สายไลฟ์สไตล์...ที่นี่คือ “must- visit” มีทั้งของอินเดียหลากหลายสไตล์ แนะนำ



จากนั้นนำท่านออกเดินทางสู่เมืองอัครา ใช้เวลานั่งรถประมาณ 4.30 ชั่วโมง

**ค่า** รับประทานอาหารค่ำ (**มื้อที่ 2**)

**ที่พัก** **Hotel Golden Tulip / Hotel Sarovar Royale / Hotel Crystal Inn**  
**หรือระดับเทียบเท่า**

**วันที่สอง เมืองอัครา – ทักษมาฮาล อนุสรณ์แห่งรักอมตะ - อัคราฟอ์ท ป้อม  
ปราการแห่งโมกุล – ชัยปุระ (PINK CITY) นั่งรถประมาณ 4 ชั่วโมง**

**เช้า**           **รับประทานอาหารเช้า ณ ห้องอาหารของโรงแรม (มื้อที่ 3)**

นำท่านเดินทางชมความงดงามของสถาปัตยกรรม 1 ใน 7 สิ่งมหัศจรรย์ของโลก **ทัชมาฮาล (Taj Mahal)** อนุสรณ์สถานแห่งความรักที่ยิ่งใหญ่และนิรันดร์ของกษัตริย์ชาฮาร์ฮาลมีต่อพระมเหสี มุมตัส มาฮาล ซึ่งสวรรคตเนื่องจากการให้กำเนิดบุตรคนที่ 14 สถานที่แห่งนี้ใช้สำหรับเป็นที่ฝังพระศพของพระนางมุมตัสและกษัตริย์ชาฮาร์ฮาล ตั้งอยู่บริเวณริมน้ำยมูนา สร้างขึ้นด้วยหินอ่อนสีขาวและหินทรายสี ทัชมาฮาล ได้รับการจดทะเบียนให้เป็นมรดกโลกทางวัฒนธรรม เมื่อปีพุทธศักราชที่ 2526 หรือปีคริสต์ศักราช 1983



นำท่านเที่ยวชม **ป้อมอัครา (Agra Fort)** เป็นป้อมปราการที่สร้างด้วยหินทรายสีแดง ตั้งอยู่ริมฝั่งแม่น้ำยมูนา พระเจ้าอัครบาร์สร้างขึ้นในปี คริสต์ศักราช 1565 และสร้างต่อเติมกันเรื่อยมาจนถึงรุ่นหลานคือ พระเจ้าชาฮาร์ฮาล กษัตริย์ลำดับที่ 5 แห่งราชวงศ์โมกุล ซึ่งปรับเปลี่ยนจากป้อมปราการทางทหาร มาเป็นพระราชวัง มีกำแพงสูงกว่า 20 เมตร และมีความยาว 2.5 กิโลเมตร สถานที่ที่กษัตริย์ชาฮาร์ฮาลถูกขังโดยพระโอรสของพระองค์เอง ผู้มีพระนามว่า “ออรังเซบ” และใช้เวลาช่วงสุดท้ายของชีวิต มองผ่านแม่น้ำยมูนาไปยังทัชมาฮาลที่ซึ่งมเหสีสุดที่รักของพระองค์ประทับอยู่ อย่างนิรันดร์



กลางวัน

รับประทานอาหารกลางวัน ณ ที่ห้องอาหาร **(มือที่ 4)**

ออกเดินทางไปเมืองชัยปุระ นั่งรถประมาณ 4.30 ชั่วโมง

ถึงเมือง ชัยปุระ นำท่าน Check In ประตุมงคล 9 ชั้น **ประตูปาตริกา" (The Patrika Gate** นี้ตั้งอยู่บริเวณ วงเวียนจาวาฮาร์ (Jawahar Circle) ด้วยความที่เป็นประตูเมือง ลำดับที่ 9 ซึ่งเป็นเลขศักดิ์สิทธิ์ของฮินดู การสร้างประตูนี้ จึงมีการระดมความคิดในการสร้างให้ตรงตามประเพณีโบราณของเมือง



ค่ำ บริการอาหารมื้อค่ำ ที่ห้องอาหารของโรงแรม **(มือที่ 5)**

ที่พัก **โรงแรม Hotel Seven Apple / Hotel Ramada North / Hotel KK Royal**  
หรือระดับเทียบเท่า



**วันที่สาม** ชัยปุระ - กิซันการท์ KISHANGARH นั่งรถ 2 ชั่วโมง - ทุ่งหินอ่อน Marble Snow Desert - วัดเซนสีทอง Nasiyan Jain Temple - ทะเลสาบ Ana Sagar ทะเลสาบกลางเมือง – อัจเมอร์ (Ajmer )

**เช้า** รับประทานอาหารเช้า ณ ห้องอาหารของโรงแรม **(มื้อที่ 6)**  
นำท่านเดินทางสู่เมืองกิซันการท์ (KISHANGARH) ฉายานามว่าเมืองหินอ่อน และมีศิลปะจิตรกรรมแบบราชสถานที่มีเอกลักษณ์เฉพาะตัวใช้เวลาเดินทางประมาณ 2 ชั่วโมง

ถึงเมืองกิซันการท์ นำท่านถ่ายรูปจากภายนอก Phool Mahal Palace พระราชวังเก่าแก่ในเมือง Kishangarh ที่สะท้อนความรุ่งเรืองของราชวงศ์ Rajput และเป็นแรงบันดาลใจสำคัญของศิลปะจิตรกรรมแบบ Kishangarh Miniature Painting สร้างขึ้นในปี ค.ศ. 1870 โดย Maharaja of Kishangarh เพื่อเป็นสถานที่พักผ่อนของราชวงศ์ ตั้งอยู่ริมทะเลสาบ Gundalao และมีป้อม Kishangarh Fort เป็นฉากหลัง สร้างบรรยากาศงดงามแบบราชสถาน เดิมเรียกว่า Payandaz Bagh ซึ่งเป็นสวนดอกไม้ที่เชิง



**กลางวัน** รับประทานอาหารกลางวัน ณ ห้องอาหาร **(มื้อที่ 7)**  
นำชม **Moonland หรือ “Marble Snow Desert”** ในเมือง Kishangarh รัฐราชสถานอินเดีย เป็นแหล่งผลิตหินอ่อนมากที่สุดในอินเดีย ซึ่งมีภูมิทัศน์สีขาวราวทุ่งหิมะ ตัดกลับสีฟ้าของผิวน้ำ เกิดจากการทิ้งเศษหินอ่อนจำนวนมากจนกลายเป็นเนินสีขาว เมื่อแสงแดดกระทบพื้นหิน จะเกิดแสง

เหมือนหิมะ คล้ายภูมิประเทศบนดวงจันทร์ สถานที่ที่เที่ยวใหม่ ฮิตในหมู่โซเชียลชาวยุโรปที่ต้องการ สืบหาที่มาของหินอ่อนที่นำไปสร้างทัชมาฮาลนั่นเอง เป็นจุดถ่ายภาพยอดนิยมในโซเชียลมีเดีย



## MARBLE SNOW DESERT

นำท่านเดินทางสู่เมืองอัจเมอร์ (Ajmer) ใช้เวลาเดินทางประมาณ 30 นาที สู่ วัดเซนสีทอง

**(Nasiyan Jain Temple)** หนึ่งในศาสนาของชาวอินเดีย ซึ่งมีพิธีกรรมทางศาสนาเป็นเอกลักษณ์ และโดดเด่น ห้องโถงจำลองจักรวาลเซนต์ด้วยทองคำ เป็นสถาปัตยกรรมงดงาม เหมาะสำหรับ ผู้สนใจศิลปะและปรัชญาเซน นุ่งลมหม่มฟ้า



## NASIYAN JAIN TEMPLE

นำท่านชมทะเลสาบ **Ana Sagar Lake** เป็นทะเลสาบขนาดใหญ่กลางเมือง สร้างโดยจักรพรรดิ Arnoraja ภายในมีสวนสาธารณะและจุดชมวิว เหมาะสำหรับพักผ่อนและถ่ายภาพ อิสระเวลาท่าน ให้ท่านได้ถ่ายรูปชมบรรยากาศ และเลือกซื้อของที่ระลึกตลาดพื้นเมือง ซึ่งมีลักษณะเฉพาะของ เมืองอัจเมอร์ บางชิ้นเป็นสินค้าที่ทำจากมือ การเย็บปักของช่างบ้านเอง ท่านจะสนุกกับการ ต่อรองราคาที่เรียนรู้จากตลาดที่เดินมาแล้วเรียบร้อย เพราะมีทริคเก๋ๆเล็กน้อยในการต่อรอง



**ค่า**                    รับประทานอาหารค่ำ (มื้อที่ 8)

**ที่พัก**                โรงแรม The Fern Residency / Hotel Sarovar Portice / Hotel Merwara Heritage Resort หรือระดับเทียบเท่า

**วันที่สี่**              อัจเมอร์ - พระราชวังชัยปุระ City Palace - หอดูดาวจันทา หรือจันทรามันตรา Jantar Mantar - ชมด้านนอกพระราชวังสายลม Palace Of Wind - อิสระช้อปปิ้งของฝาก

**เช้า**                    รับประทานอาหารเช้า ณ ห้องอาหารของโรงแรม (มื้อที่ 9)

                          เชคเอาท์ สัมภาระ ออกเดินทางกลับนครสีชมพู ชัยปุระ นั่งรถประมาณ 2.30 ชั่วโมง นำท่านเที่ยวชม **ฮาวามาฮาล (Hawa Mahal)** หรือ พระราชวังสายลม สร้างในปีคริสต์ศักราชที่ 1799 จุดเด่นของสถาปัตยกรรมแห่งนี้คือบริเวณด้านหน้าอาคารมีหน้าบันสูง 5 ชั้น และมีลักษณะ

คล้ายรังผึ้ง อันประกอบไปด้วยหน้าต่างขนาดเล็ก ที่ตกแต่งด้วยลวดลายฉลุเป็นช่องลมจำนวน 953 บาน ซึ่งได้มีการถอดแบบมาจากรูปทรงของมงกุฎพระนารายณ์และหน้าต่างแต่ละบานนั้นมีไว้สำหรับให้บรรดาเหล่าสตรีนางในที่มาชมบรรยากาศภายนอกวัง หรือชมขบวนพิธีต่างๆ รวมไปถึงการเฝ้าส่งกษัตริย์ยามมีสงครามและต้องจัดทัพออกศึก

บริเวณด้านหน้าฮาวามาฮาล ซึ่งเป็นส่วนหนึ่งของกำแพงพระราชวังชัยปุระ อิสระท่านช้อปปีงหรือเลือกดูแบบสินค้าพื้นเมือง ของชาวชัยปุระ



นำท่านชม จันทรามันตรา (**Jantar Mantar**) ชัยปุระ เป็นหอดูดาวหินที่ใหญ่ที่สุดในโลก เป็นหนึ่งในห้าหอดูดาวทางดาราศาสตร์ที่สร้างขึ้นโดยมหาราชาชัยสิงห์ ผู้ก่อตั้งเมืองชัยปุระ และมหาราชาชัย สิงห์ เป็นนักดาราศาสตร์ผู้มีชื่อเสียง จักรพรรดิโมฮัมหมัด ซาห์ ได้มอบหมายให้พระองค์แก้ไขตารางดาราศาสตร์และตรวจสอบความถูกต้องของข้อมูลตำแหน่งดาวเคราะห์ ชื่อ "จันทรามันตรา" มาจากคำว่า "ยันตระมันตา" ซึ่งเป็นคำสันสกฤตที่หมายถึงเครื่องมือและสูตรต่างๆ คำว่า "ยันตระมันตา" แท้จริงแล้วหมายถึง "อุปกรณ์พิเศษ"

จากนั้นนำท่านเข้าชม **พระราชวังซิตี้พาลเซ (City Palace)** เป็นสถาปัตยกรรมแบบราชาสถาน ที่มีกลิ่นอายศิลปะแบบโมกุล พระราชวังแห่งนี้ถูกใช้เป็นพิพิธภัณฑสถานของเมืองชัยปุระ ที่แสดงเครื่องใช้ส่วนพระองค์ของมหาราชแห่งเมืองชัยปุระ ในปัจจุบัน ถึงแม้ระบบกษัตริย์จะไม่มีในวาระแล้ว แต่พระราชวังแห่งนี้ยังคงมีมหาราชและใช้แปรพระราชฐานและยังถือว่าเป็นสมบัติส่วนพระองค์ ชาวเมืองชัยปุระบางส่วนก็ยังเคารพนับถือพระองค์ แม้พระองค์จะไม่มีอำนาจหลงเหลือแล้วก็ตาม ภายในพระราชวังจัดแสดงไว้อย่างน่าทึ่งมากมายหลายหลาก บางชิ้น ก็เป็นอาวุธได้อย่างน่าพิศวง กลางอาคารมีหม้อน้ำขนาดมหึมา 2 ใบทำจากโลหะเงิน สูง 1.50 เมตร มีขนาดใหญ่ที่สุดในโลก เชื่อกันว่าเป็นหม้อน้ำที่กษัตริย์ Madho Singh ได้รับมาจากงานราชาภิเษกเอ็ดเวิร์ดที่ 7



กลางวัน รับประทานอาหารกลางวัน (**มื้อที่ 10**)

นำท่านผ่านชม **พระราชวังชาลมาฮาล (Jal Mahal)** หรือ**พระราชวังลอยน้ำ** ซึ่งถูกสร้างโดยพระราชดำริของมหาราช โดยพระราชวังแห่งนี้ตั้งอยู่กลางทะเลสาบมานชาโลวาร์ (MAAN SAROVAR LAKE) เพื่อใช้เป็นพระราชวังฤดูร้อน ที่มีฉากหลังเป็นแนวเขาอราวัลลี (ARAVALLI HILL) เป็นแนวป้องกันทางธรรมชาติที่มีศาสนสถานและป้อมปราการเรียงรายอยู่ตามแนวเขา

# พระราชวังชาลมาฮาล

JAL MAHAL



**ค่ำ**                    รับประทานอาหารค่ำ ที่ห้องอาหารโรงแรม **(มื้อที่ 11)**

**ที่พัก**                    โรงแรม Hotel Seven Apple / Hotel Ramada North / Hotel KK Royal  
หรือระดับเทียบเท่า

**วันที่ห้า**                    ชัยปุระ ป้อมสีอำพัน Amber Fort – บ่อน้ำโบราณทรงเลขาคณิต  
Panna Meena - เดลี หอแห่งชัยชนะ กุตุบมี นาร์ Qutub Minar -  
สนามบินเดลี –เมืองเดลี

**เช้า**                    รับประทานอาหารเช้า ห้องอาหารของโรงแรม **(มื้อที่ 12)**

## ป้อมแอมเบอร์ (AMBER FORT)



นำท่านนั่งรถจี๊ป ชม **"ป้อมแอมเบอร์" (Amber Fort)** พระราชวังแอมเบอร์เป็นปราสาทสูงใหญ่บนยอดเขาสูงตั้งอยู่บนส่วนหนึ่งของแนวป้อมปราการที่มีกำแพงเมืองทอดยาวเลื้อยคดเคี้ยวไปตามแนวเขาว่ากันว่ากำแพง ยาวกว่า 13 กิโลเมตร มองเผินๆ ก็นึกถึงกำแพงเมืองจีนได้เหมือนกันชมภายในพระราชวังแอมเบอร์พระราชวังแอมเบอร์สร้างขึ้นในปี1592โดยมหाराชาแมนสิงห์ที่ 1 แห่งกองทัพพระเจ้าอัครบารราชวงศ์โมกุล เป็นป้อมปราการหินทรายแดงที่เป็นศิลปะสถาปัตยกรรมผสมผสานของทั้งโมกุลอิสลาม และ ฮินดูที่เข้ากันอย่างสวยงามลงตัว (หมายเหตุ ขาไปและกลับโดยจี๊ป) **ทัวร์บริการ นั่งรถจี๊ปตอนขึ้น-ลงเขา สู่มหाराชาวังสีอำพัน AMBER FORTแล้ว หากลูกค้าท่านใดต้องการขี่ช้าง (ไม่รวมในค่าทัวร์) โปรดแจ้งหัวหน้าทัวร์ และชำระค่าใช้จ่ายเพิ่มเติม เพื่อทำการจองล่วงหน้า**

นำท่านชม STEP WELL เมืองชัยปุระ ชม**พานา มีนา กา कुन्द (Panna Meena Ka Kund Step Wells)** ที่นี่คือ บ่อน้ำโบราณ แบบขั้นบันไดใจกลางเมืองชัยปุร์ ซึ่งตั้งอยู่ใกล้ๆ กับ แอมเบอร์ ฟอर्ट (Amber Fort) ออกแบบเป็นแนวทแยง 8 ชั้น จากปากบ่อลงไปด้านล่างกันบ่อน้ำ นับเป็นสถาปัตยกรรมสวยงามของนครสีชมพูแห่งนี้เลยทีเดียว โดยที่นี่อนุญาตให้นักท่องเที่ยวลงไปถ่ายภาพได้



กลางวัน **รับประทานอาหารกลางวัน (มื้อที่ 13)**

ออกเดินทางสู่นครเดลี ใช้เวลาเดินทางประมาณ 4 ชั่วโมง

ถึงนครเดลี นำท่านเข้าชม **กุฑบมินาร์** (หรือสะกดว่า กุฑบมินาร์ หรือ กุฑบ์มินาร์) สร้างขึ้นโดย กุฑบ-อูด-ดิน ไอบัก ผู้ก่อตั้งรัฐสุลต่านเดลี กุฑบมินาร์ตั้งตระหง่านราวกับเป็น 'หอคอยแห่งชัยชนะ' และเป็นส่วนหนึ่งของกลุ่มกุฑบคอมเพล็กซ์อันกว้างใหญ่ ชุมทรัพย์ทางโบราณคดีที่ตั้งอยู่ที่ลาล โกต

เมืองป้อมปราการที่เก่าแก่ที่สุดของเดลี ก่อตั้งโดยราชวงศ์โตมาร์ ราชบุตร มาร่วมสำรวจชิ้นส่วนประวัติศาสตร์อันงดงาม



## กุตบมินาร์

**คำ**                    **รับประทานอาหารค่ำ ณ ภัตตาคาร (มื้อที่ 14)**  
จากนั้นนำท่านเดินทางสู่ท่าอากาศยานนานาชาติอินทิราคานธี นครเดลี

**วันที่หก**            **เดลี - กรุงเทพฯ (สนามบินสุวรรณภูมิ)**

**00.20 น.**            เหนินฟ้ากลับสู่สนามบินสุวรรณภูมิโดยสายการบินไทย เที่ยวบินที่ **TG316**

**05.45 น.**            เดินทางถึงกรุงเทพฯ โดยสวัสดิภาพ

## อัตราค่าบริการและเงื่อนไขรายการท่องเที่ยว

กำหนดวันเดินทาง	ผู้ใหญ่พัก 2-3 ท่าน ท่านละ	ราคาทัวร์ (ไม่รวมตั๋วเครื่องบิน)	พักเดี่ยว เพิ่มท่านละ
10 – 15 ต.ค. 69	39,100.-	26,900.-	6,250.-
21 – 26 ต.ค. 69	38,100.-	25,900.-	6,250.-

ราคาทัวร์ข้างต้นยังไม่รวมค่าทิปพนักงานขับรถและไกด์ท้องถิ่น (2,000 บาท / ท่าน / ทริป) ค่าระที่สนามบินวันเดินทาง และทิปหัวหน้าทัวร์ตามความพึงพอใจ ถือเป็นสินน้ำใจจากท่าน

**\*ราคานี้เป็นราคาพิเศษไม่มีราคาเด็ก\***



सत्यमेव जयते

Embassy of India  
Bangkok

### PRESS RELEASE

Government of India has extended the duration of granting of 30 days e-Tourist visa with single/ double entry on gratis basis to Thai nationals till 30 June 2026.

2. Thai nationals may apply for e-Tourist visa to visit India through the following portal: <https://indianvisaonline.gov.in/evisa/tvoa.html> and the e-tourist visa will be granted without any visa-fee under this arrangement.

31 December 2025



## อัตราค่าบริการรวม



ค่าตัวโดยสารเครื่องบินไป-กลับ ชั้นประหยัด พร้อมค่าภาษีสนามบินทุกแห่งตามรายการทัวร์ ข้างต้น



เจ้าหน้าที่บริษัท ฯ คอยอำนวยความสะดวก ทุกท่านตลอดการเดินทาง



ค่าประกันวินาศภัยเครื่องบินตามเงื่อนไข ของแต่ละสายการบิน



ค่าอาหารทุกมื้อตามรายการที่ระบุ พร้อมอาหาร ไทยเสริมทุกมื้อ



ค่าน้ำหนักกระเป๋าเดินทางโหลดใต้ท้องเครื่อง TG 20 กิโลกรัม / ท่าน / ใ  
ไม่รวมต้อขึ้นเครื่อง ไม่เกิน 7 ก.ก. ท่าน / ใ



ค่าเข้าชมสถานที่ท่องเที่ยวต่างๆ ตามรายการ ระบุ เฉพาะผู้ที่ถือหนังสือเดินทางไทยเท่านั้น



ค่ารถบริการระหว่างการเดินทางตามรายการระบุ



ค่าประกันอุบัติเหตุเงิน 2,000,000 บาท

(เงื่อนไขตามกรมธรรม์)เงื่อนไขประกันการเดินทาง ค่าประกัน อุบัติเหตุและค่ารักษาพยาบาลคุ้มครองเฉพาะกรณีที่ได้รับ อุบัติเหตุระหว่างการเดินทางไม่คุ้มครองถึงการสูญเสีย ทรัพย์สินส่วนตัวและไม่คุ้มครองโรคประจำตัวของผู้เดินทาง และคุ้มครองเฉพาะผู้เดินทางไปกลับพร้อมกรุ๊ปเท่านั้น



ค่าที่พักห้องละ 2-3 ท่าน ตามโรงแรมที่ ระบุไว้ในรายการหรือ ระดับเทียบเท่า

- กรณีห้อง TWIN BED (เตียงเดี่ยว 2 เตียง) ซึ่งโรงแรม ไม่มีหรือเต็ม ทางบริษัทขอปรับเป็นห้อง DOUBLE BED แทนโดยมี ต้องแจ้งให้ทราบล่วงหน้า  
- หากต้องการห้องพักแบบ DOUBLE BED ซึ่งโรงแรม ไม่มีหรือเต็ม ทางบริษัทขอปรับเป็นห้อง TWIN BED แทน โดยมีต้อง แจ้งให้ทราบล่วงหน้า เช่นกัน  
- กรณีพักแบบ TRIPLE ROOM 3 ท่าน ท่านที่ 3 อาจเป็น เสริมเตียง หรือ SOFA BED หรือ เสริมพูกที่นอน ทั้งนี้ ขึ้นอยู่กับรูปแบบการจัดห้องพักของโรงแรมนั้นๆ



ค่าบริการกรอกฟอร์มวีซ่าอินเดียแบบ ออนไลน์ E-Visa Tourist

• อินเดีย วีซ่าแบบออนไลน์ \*E Visa Tourist / Double Entry

\*ทางการอินเดีย ประกาศฟรีค่าธรรมเนียมวีซ่า ตั้งวันที่ 30 มิถุนายน 2569 สำหรับ อิเล็กทรอนิกส์ (e-Tourist Visa) เข้า – ออก ภายใน 30 วัน



## อัตราค่าบริการไม่รวม



ค่าทำหนังสือเดินทางไทย และเอกสาร ต่างด้าว



ค่าน้ำหนักกระเป๋าเดินทางในกรณีที่เกิดกว่าสาย การบินกำหนด



ค่าภาษีน้ำมัน ที่สายการบินเรียกเก็บเพิ่ม ภายหลังจากทางบริษัทฯ ได้ออกตั๋วเครื่อง บินไปแล้ว ซึ่งลูกค้าต้องชำระส่วนต่างเพิ่ม



ค่าใช้จ่ายส่วนตัวนอกเหนือจากรายการ เช่น ค่า เครื่องดื่ม, ค่าอาหารที่สั่งเพิ่ม, ค่าโทรศัพท์ ฯลฯ สำหรับท่านที่รับประทานอาหารพิเศษ อาหารเจ หรือไม่ทาน เนื้อสัตว์ ไม่ทานหมู ไม่ทานไก่ และมีความจำเป็นให้ทาง บริษัท จัดเตรียมอาหารไว้ให้ท่านเป็นพิเศษนอกเหนือจากที่ กรุ๊ปจัดไว้ในรายการ ขอสงวนสิทธิ์ในการเรียกเก็บค่าใช้จ่ายเพิ่มเติมตาม อจริงหน้างาน

\*\*อัตราแนะนำนี้ รวมภาษีน้ำมัน และ ภาษีสนามบินทุกแห่ง ณ วันที่ 01 เม.ย. 69 \*\* (หากสายการบินมีการปรับภาษีน้ำมันเพิ่มใน ภายหลัง ทางบริษัทฯ ขอสงวนสิทธิ์ในการเรียกเก็บส่วนต่างตามจริง)



ค่าทิปมัคคุเทศก์ท้องถิ่นและคนขับรถ รวม 2,000 บาท/ท่าน/ทริป (เด็กชำระทิป เท่ากับผู้ใหญ่) ชำระที่สนามบิน



ค่าธรรมเนียมเอกสารเข้าเมือง ค่าเข้าชมสถานที่ สำหรับผู้ที่พาสปอร์ตต่างประเทศ

อัตราดังกล่าว สำหรับผู้เดินทางถือพาสปอร์ตไทยเท่านั้น สำหรับชาวต่างชาติ โปรดสอบถาม



ภาษีมูลค่าเพิ่ม 7% และหัก ณ ที่จ่าย 3%

กรณีที่ผู้เดินทางไม่เข้าข่ายเงื่อนไขการขอวีซ่าฟรีแบบออนไลน์ ท่านจำเป็นต้องทำการขอวีซ่าแบบติดเล่ม มีค่าใช้จ่ายเพิ่มเติม ท่านละ 4,500 บาท (ไม่รวมในค่าทัวร์) พร้อมกับเอกสารส่วนตัวเพิ่มเติม ตามที่กำหนด



## เงื่อนไขการให้บริการ

1. การเดินทางในแต่ละครั้งจะต้องมีผู้โดยสารจำนวน 15 ท่านขึ้นไป ถ้าผู้โดยสารไม่ครบจำนวนดังกล่าว ทางบริษัทฯ ขอสงวนสิทธิ์ในการเปลี่ยนแปลงราคาหรือยกเลิกการเดินทาง
2. ในกรณีที่ลูกค้าต้องออกตั๋วโดยสารภายในประเทศ กรุณาติดต่อเจ้าหน้าที่ของบริษัทฯ เพื่อเช็คว่ากรุ๊ปมีการคอนเฟิร์มเดินทางก่อนทุกครั้ง เนื่องจากสายการบินอาจมีการปรับเปลี่ยนไฟล์ทบิน หรือเวลาบิน โดยไม่ได้แจ้งให้ทราบล่วงหน้า ทางบริษัทฯ จะไม่รับผิดชอบใด ๆ ในกรณี ถ้าท่านออกตั๋วภายในโดยไม่แจ้งให้ทราบและหากไฟล์ทบินมีการปรับเปลี่ยนเวลาบินเพราะถือว่าท่านยอมรับในเงื่อนไขดังกล่าว
3. การชำระค่าบริการ
  - 3.1 กรุณาชำระมัดจำ ท่านละ 20,000 บาท
  - 3.2 กรุณาชำระค่าทัวร์เต็มจำนวน ในกรณีที่ค่าทัวร์ราคาต่ำกว่า 20,000 บาท
  - 3.3 กรุณาชำระค่าทัวร์ส่วนที่เหลือ 30 วันก่อนออกเดินทาง **\*\*45 วันก่อนเดินทางสำหรับช่วงสงกรานต์และปีใหม่\*\***
  - 3.4 กรณีวันเดินทางน้อยกว่า 21 วัน หรือราคาทัวร์โปรโมชั่น ต้องชำระค่าทัวร์เต็มจำนวนเท่านั้น
4. กรณีผู้เดินทางที่ต้องการความช่วยเหลือเป็นพิเศษ เช่น การขอใช้วีลแชร์ที่สนามบิน กรุณาแจ้งบริษัทฯ อย่างน้อย 7 วันก่อนการเดินทาง หรือเริ่มตั้งแต่ท่านจองทัวร์ มิฉะนั้นทางบริษัทฯ ไม่สามารถจัดการได้ล่วงหน้า ทางบริษัทฯ ขอสงวนสิทธิ์ในการเรียกเก็บค่าใช้จ่ายตามจริงที่เกิดขึ้นกับผู้เดินทาง (ถ้ามี)
5. บริษัทออกเดินทางเพื่อการท่องเที่ยวตามเส้นทางในรายการเท่านั้น หากท่านโดนปฏิเสธการออกนอกประเทศ หรือห้ามเข้าประเทศปลายทาง ทางบริษัทไม่รับผิดชอบทุกกรณี และกรณีใช้หนังสือเดินทางราชการ (เล่มน้ำเงิน) เดินทางเพื่อการท่องเที่ยวเกี่ยวกับคณะทัวร์ หากท่านถูกปฏิเสธในการเข้า – ออกประเทศใด ๆ ก็ตาม ทางบริษัทฯ ขอสงวนสิทธิ์ไม่คืนค่าทัวร์และรับผิดชอบใด ๆ ทั้งสิ้น
6. ทางบริษัทฯ ทำหน้าที่เป็นเพียงตัวแทนในการประสานงานการเดินทางเท่านั้น และ ขอสงวนสิทธิ์ปฏิเสธความรับผิดชอบ และไม่สามารถคืนเงินค่าบริการหรือชดเชยค่าใช้จ่ายใดๆ ได้ในทุกกรณี สำหรับความสูญเสีย, ความเสียหาย, หรือค่าใช้จ่ายที่เพิ่มขึ้นของนักท่องเที่ยว ซึ่งเกิดจากเหตุสุดวิสัยและปัจจัยที่อยู่นอกเหนือการควบคุมของบริษัทฯ อาทิเช่น ภัยธรรมชาติ, สภาพอากาศแปรปรวน, ภัยสงคราม, การจลาจล, การนัดหยุดงาน, โรคระบาด, การยกเลิก/เลื่อน/เปลี่ยนแปลงตารางการบิน, ความขัดข้องของการขนส่งมวลชน, อุบัติเหตุ, ความเจ็บป่วย, การสูญหายหรือเสียหายของสัมภาระ รวมทั้งการถูกปฏิเสธการเข้า-ออกประเทศหรือข้อกำหนดทางกฎหมายจากเจ้าหน้าที่รัฐ ทั้งนี้ บริษัทฯ จะให้ความช่วยเหลือในด้านการประสานงานตามความสามารถสูงสุด
7. หากท่านไม่ใช้บริการใดๆ ตามรายการ ถือว่าท่านสละสิทธิ์ ไม่สามารถเรียกร้องขอค่าบริการคืนได้



## เงื่อนไขอื่นๆ

**โปรดตรวจสอบ PASSPORT :** กรุณานำพาสปอร์ตติดตัวมาในวันเดินทาง พาสปอร์ตต้องมีอายุไม่ต่ำกว่า 6 เดือน หรือ 180 วัน ขึ้นไปก่อนการเดินทาง และต้องมีหน้ากระดาษอย่างน้อย 2 หน้า

**หมายเหตุ :** สำหรับผู้เดินทางที่อายุไม่ถึง 18 ปี และไม่ได้เดินทางกับบิดา มารดา ต้องมีจดหมายยินยอมให้บุตรเดินทางไปยังต่างประเทศจากบิดาหรือมารดาแนบมาด้วย





## เงื่อนไขการยกเลิก

\*\*กรณีการขอยกเลิกการเดินทาง หรือเลื่อนการเดินทาง นักท่องเที่ยวหรือตัวแทนจำหน่าย(ผู้มีชื่อในเอกสารการจอง) จะต้องแฟกซ์ อีเมลล์ หรือ มาเซ็นเอกสารการยกเลิกที่บริษัท ใดๆอย่างใดอย่างหนึ่ง เพื่อเป็นการแจ้งยกเลิกกับทางบริษัทอย่างเป็นทางการเป็นลายลักษณ์อักษร (ทางบริษัทไม่ขอรับยกเลิกการจอง ผ่านทางโทรศัพท์ไม่ว่ากรณีใดๆ)

\*\*กรณีนักท่องเที่ยวหรือตัวแทนจำหน่าย ต้องการขอรับเงินค่าบริการคืน นักท่องเที่ยวหรือตัวแทนจำหน่าย (ผู้มีชื่อในเอกสารการจอง) จะต้องแฟกซ์ อีเมลล์ หรือ มาเซ็นเอกสารการขอรับเงินคืนที่บริษัท ใดๆอย่างใดอย่างหนึ่ง เพื่อทำเรื่องขอรับเงินค่าบริการคืน โดยแนบหนังสือมอบอำนาจพร้อมหลักฐานประกอบการมอบอำนาจ หลักฐานการชำระค่าบริการต่างๆ และหน้าสมุดบัญชีธนาคารที่ต้องการให้นำเงินเข้าให้ครบถ้วน โดยมีเงื่อนไขการคืนเงินค่าบริการ ตาม “ประกาศคณะกรรมการธุรกิจนำเที่ยวและมัคคุเทศก์ เรื่อง หลักเกณฑ์เกี่ยวกับการกำหนดอัตราค่าเงินค่าบริการคืนให้นักท่องเที่ยว พ.ศ. 2563” ดังนี้

### ยกเลิก ไม่น้อยกว่า 30 วันก่อนการเดินทาง (ไม่นับวันเดินทาง)

**คืนเงินค่าทัวร์เต็มจำนวน** ยกเว้น ค่าใช้จ่ายที่เกิดขึ้นจริงเพื่อการเตรียมการนำเที่ยว ทั้งหมด เช่น ค่ามัดจำตัวเครื่อง ค่าบริการแลนด์ ต่างประเทศ เป็นต้น

### ยกเลิก น้อยกว่า 15 วันก่อนการเดินทาง

**ทางบริษัทฯ ขอสงวนสิทธิ์ ไม่คืนเงินค่าทัวร์ทั้งหมด** การจ่ายเงินคืนแก่นักท่องเที่ยวตามข้อกำหนดด้านบน ซึ่งมีการหักเงินในบางส่วนนั้น เนื่องจากทางบริษัทมีค่าใช้จ่ายที่ได้จ่ายจริงเพื่อการเตรียมการนำเที่ยวไปแล้ว เช่น การมัดจำที่นั่งบัตรโดยสารเครื่องบิน การจองที่พัก และ ค่าใช้จ่ายที่จำเป็นอื่นๆ เป็นต้น

### ยกเลิก ไม่น้อยกว่า 15-29 วันก่อนเดินทาง (ไม่นับวันเดินทาง)

**คืนเงิน 50% ของค่าทัวร์ทั้งหมด** ยกเว้น ค่าใช้จ่ายที่เกิดขึ้นจริงเพื่อการเตรียมการนำเที่ยวทั้งหมด เช่น ค่ามัดจำตัวเครื่อง ค่าบริการแลนด์ ต่างประเทศ เป็นต้น

### หากท่านงดการใช้บริการรายการใดรายการหนึ่ง หรือไม่เดินทางพร้อมคณะ

ทางบริษัทฯ จะถือว่าท่านสละสิทธิ์ **ไม่อาจเรียกร้องค่าบริการและเงินมัดจำคืน ไม่ว่ากรณีใดๆ ทั้งสิ้น**

### การยกเลิกเดินทางกับกรุ๊ปที่ออกเดินทางช่วงเทศกาลวันหยุด เช่น ปีใหม่, สงกรานต์ เป็นต้น

บางสายการบินมีการกำหนดมัดจำที่นั่งกับสายการบิน และค่ามัดจำที่พักรวมถึงเที่ยวบินพิเศษ เช่น CHARTER FLIGHT **จะไม่มีการคืนเงินมัดจำ หรือ ค่าทัวร์ทั้งหมดที่ชำระแล้ว** ไม่ว่าจะยกเลิกด้วยกรณีใดๆ

### กรณีที่กองตรวจคนเข้าเมืองในกรุงเทพฯ และต่างประเทศปฏิเสธการเดินทางออกหรือเข้าประเทศที่ระบุ

**บริษัทฯ ขอสงวนสิทธิ์ที่จะไม่คืนค่าทัวร์** ไม่ว่ากรณีใดๆ \*สำคัญ !! บริษัททำธุรกิจเพื่อการท่องเที่ยวเท่านั้น ไม่สนับสนุนการเดินทางเข้าญี่ปุ่นโดยผิดกฎหมาย ลูกค้าต้องผ่านการตรวจคนเข้าเมืองด้วยตัวของตัวเอง โดยมัคคุเทศก์ไม่สามารถช่วยเหลือใดๆได้ทั้งสิ้น \*





## สำคัญ โปรดอ่านเงื่อนไขที่ท่านควรทราบ



### ข้อมูลสำคัญเกี่ยวกับสายการบิน

การจัดที่นั่งบนเครื่องบินจะถูกกำหนดโดยสายการบิน ซึ่งจะดำเนินการผ่านระบบอัตโนมัติ ผู้โดยสารไม่สามารถเลือกที่นั่งได้ และที่นั่งอาจไม่ได้อยู่ติดกัน ซึ่งบริษัทไม่สามารถเข้าไปจัดการได้แต่อย่างใด



### ข้อมูลสำคัญเกี่ยวกับโรงแรมที่พัก

ห้องพักในโรงแรมอาจมีความแตกต่างกัน ดังนั้น ห้องพักประเภทห้องเดี่ยว (Single) ห้องพักร่วม (Twin/Double) และห้องพักสำหรับ 3 ท่าน (Triple) อาจไม่ได้ตั้งอยู่ในอาคารหรือชั้นเดียวกัน



### เงื่อนไขและข้อควรทราบอื่นๆ ที่ท่านควรทราบ

รายการทัวร์อาจมีการปรับเปลี่ยนหรือยกเลิกตามสภาพอากาศและความเหมาะสม โดยคำนึงถึงความปลอดภัยของผู้เดินทางเป็นหลัก โดยไม่จำเป็นต้องแจ้งให้ทราบล่วงหน้า

อัตราค่าทัวร์ที่นำเสนอนี้ ได้รวมภาษีน้ำมันและภาษีสนามบินตามอัตราปัจจุบัน วันที่ออกโปรแกรมแล้ว อย่างไรก็ตาม หากก่อนวันเดินทาง ทางสายการบิน มีการประกาศปรับขึ้นค่าภาษีน้ำมัน ภาษีสนามบิน หรือมีค่าใช้จ่ายเพิ่มส่วนอื่นๆ (แม้ว่าทางบริษัทฯ จะได้ทำการออกตั๋วเครื่องบินไปแล้วก็ตาม) ทางบริษัทฯ ขอความกรุณาเรียกเก็บค่าใช้จ่ายในส่วนนี้เพิ่มตามความเป็นจริง

## ไม่รับผิดชอบค่าใช้จ่าย ตั๋วเครื่องบินภายในประเทศทุกกรณี

กรณีที่ท่านเดินทางจากต่างจังหวัด ค่าใช้จ่ายในการเดินทางเช่น ตั๋วเครื่องบิน รถไฟ รถทัวร์ ที่พัก ไม่ได้ อยู่ในรายการทัวร์ รวมถึงกรณีที่เกี่ยวข้อง (ภายในประเทศ) มีการเปลี่ยนแปลงอันเนื่องมาจาก สายการบินเปลี่ยนแปลงเวลาบิน เกี่ยวข้อง ยกเลิกเที่ยวบิน หรือสาเหตุสุดวิสัยอื่นๆ ทางบริษัทฯ จะไม่รับผิดชอบค่าใช้จ่ายในส่วนนี้



### หากทำการชำระเงินแล้ว

ทางบริษัทขอสงวนสิทธิ์ในการถือว่าท่านได้ยอมรับเงื่อนไขดังกล่าวแล้ว และจะไม่มี การฟ้องร้องใดๆ เนื่องจากท่านได้ยอมรับเงื่อนไขในการให้บริการแล้ว

**สำคัญ!!**  
กรุณาอ่านเงื่อนไข  
แบบท้ายโดยละเอียด  
เพื่อประโยชน์สูงสุดของท่าน





### 1 หนังสือเดินทาง (Passport)

- ต้องมีหน้าเหลือสำหรับประทับวีซ่าอย่างน้อย 2 หน้า อายุการใช้งานเหลือไม่น้อยกว่า 6 เดือน นับถึงวันเดินทางกลับ
- สแกนส่งไฟล์ PDF **รายละเอียดชัดเจน ตามตัวอย่างรูปด้านล่าง**

### 2 รูปถ่ายสี

- พื้นหลังสีขาวขนาด 2 x 2 นิ้ว จำนวน 1 รูป
- รูปถ่ายไม่เกิน 3 เดือน ไม่เลอะหมึก
- ไม่ใส่ชุดข้าราชการ
- ไม่สวมแว่นตาหรือเครื่องประดับ
- ไม่ใส่คอนแทคเลนส์



โดยท่านสามารถถ่ายรูปจากมือถือ (กล้องหลังเท่านั้น)  
และโปรดส่งไฟล์รูป เป็น JPG

### 3 เอกสารเพิ่มเติม

- สำคัญ!! สำหรับท่านที่เคยเดินทางไปประเทศอินเดียในเล่มปัจจุบัน **ต้องถ่ายรูปการแสตมป์เข้า-ออกอินเดียแนบมาด้วย**
- หากท่านเคยเดินทางกลุ่มประเทศ SAARC ในระยะเวลา 5 ปีที่ผ่านมา ถ้าเคย กรุณาระบุปีให้ครบถ้วน **หรือถ่ายรูปหน้าสแตมป์เข้า-ออก ส่งเพิ่มเติม**  
(กลุ่มประเทศ SAARC ได้แก่ บังกลาเทศ ภูฏาน เนปาล มัลดีฟส์ ปากีสถาน ศรีลังกา อัฟกานิสถาน )

### 4 แบบฟอร์มเอกสาร (หน้าถัดไป)

- กรุณากรอกข้อมูลให้ครบถ้วนในแบบฟอร์มเอกสารด้านล่าง เพื่อประโยชน์ในการพิจารณาวีซ่าของท่านเอง
- แจ้งเบอร์ที่สามารถติดต่อได้โดยสะดวก เนื่องจากทางสถานทูตอาจมีการสุ่มโทรเช็คข้อมูลโดยตรงกับท่าน

**\*\*หากท่านเคยโดนปฏิเสธการขอวีซ่ามาก่อน กรุณาแจ้งเจ้าหน้าที่ทัวร์ให้รับทราบตั้งแต่ที่ท่านทำการจองทัวร์เข้ามา เพื่อแก้ไขการขอเอกสารเพิ่มเติมในการขอวีซ่าครั้งนี้ มิฉะนั้นอาจจะมีผลเสียต่อการพิจารณาวีซ่าของท่านเอง\*\***

## แบบฟอร์มกรอกข้อมูล การยื่นวีซ่าออนไลน์ อินเดีย



### โปรดกรอกเป็นภาษาอังกฤษ

- PASSENGER ข้อมูลผู้เดินทาง ชื่อ-นามสกุล (สะกดตรงตามหนังสือเดินทาง)  
(MR./\*MRS./MS./MSTR.) \_\_\_\_\_
- สถานะภาพ/ MARITAL STATUS :  แต่งงาน/ MARRIED  โสด/ SINGEL  
 หย่าร้าง/DIVORCE  แต่งงานพ่ไม่จดทะเบียน/ MARRIED UNFORMAL  
**\*สำหรับสุภาพสตรีใช้คำนำหน้า MRS. ในพาสปอร์ต ต้องระบุชื่อคู่สมรส**  
ชื่อ-สกุล คู่สมรส SPOUSE \_\_\_\_\_  
ที่เกิด PLACE OF BIRTH : \_\_\_\_\_ สัญชาติ NATIONALITY : \_\_\_\_\_  
อาชีพ Occupation \_\_\_\_\_
- ประวัติครอบครัว (FAMILY INFORMATION)  
FATHER'S NAME SURNAME \_\_\_\_\_  
ชื่อ/นามสกุลบิดา : \_\_\_\_\_ สัญชาติ NATIONALITY : \_\_\_\_\_  
สถานที่เกิด / PLACE OF BIRTH \_\_\_\_\_  
MOTHER'S NAME / SURNAME \_\_\_\_\_ NATIONALITY \_\_\_\_\_  
ชื่อ/นามสกุลมารดา : \_\_\_\_\_ สัญชาติ NATIONALITY : \_\_\_\_\_  
สถานที่เกิด / PLACE OF BIRTH \_\_\_\_\_
- ข้อมูลผู้เดินทาง (PASSENGER INFORMATION)  
Religion / ศาสนา \_\_\_\_\_  
Visible identification mark / ตำนที่เด่นชัด เช่น ปาน แผลเป็น (หากมี) \_\_\_\_\_  
Educational / วุฒิการศึกษา \_\_\_\_\_  
ที่อยู่ตามบัตร ป.ช.ช. ID ADDRESS. \_\_\_\_\_  
รหัสไปรษณีย์ \_\_\_\_\_ เบอร์โทร PHONE \_\_\_\_\_  
ที่อยู่ปัจจุบัน PERMANENT ADDRESS. \_\_\_\_\_  
รหัสไปรษณีย์ \_\_\_\_\_ เบอร์มือถือ MOBILE \_\_\_\_\_
- ท่านมี ปู่/ย่า/ตา/ยาย พ่อหรือแม่ เป็นชาวปากีสถานหรือไม่  มี  ไม่มี หากมีโปรดระบุ  
ชื่อ \_\_\_\_\_ .เลขบัตรปชช. ID CARD \_\_\_\_\_  
เมืองที่อยู่ \_\_\_\_\_

# GO INDIA

## โปรดกรอกเป็นภาษาอังกฤษ



- ประวัติการทำงานผู้เดินทาง (PROFESSION INFORMATION)  
กรณีที่เคยมีอายุ กรุณาระบุชื่อ และ ที่อยู่ สถานที่ทำงานเก่า เนื่องจากเป็นเงื่อนไขของสถานทูต  
ชื่อสถานที่ทำงาน EMPLOYER'S NAME \_\_\_\_\_  
ตำแหน่งงาน POSITION \_\_\_\_\_ โท \_\_\_\_\_  
ที่อยู่ ADDRESS \_\_\_\_\_
- สำคัญ ท่านเคยเดินทางเข้าประเทศอินเดียมาก่อนหรือไม่  ไม่เคย  เคย  
ประเภทวีซ่า \_\_\_\_\_ วันที่เดินทาง เข้าอินเดีย \_\_\_\_ / \_\_\_\_ / \_\_\_\_ สนามบิน \_\_\_\_\_  
หรือส่งหน้าแอสแตมป์เดินทางเข้า – ออก และหากท่านเคยเดินทางกลุ่มประเทศ SAARC ในระยะเวลา 5 ปีที่ผ่านมา  
กรุณาส่งหน้าแอสแตมป์ (กลุ่ม SAARC ได้แก่ บังกลาเทศ ภูฏาน เนปาล มัลดีฟส์ ปากีสถาน ศรีลังกา อัฟกานิสถาน )
- ประเทศที่เคยเดินทางในเล่มพาสปอร์ตปัจจุบัน \_\_\_\_\_
- ชื่อสมาชิกในครอบครัวพร้อมเบอร์ ใช้ติดต่อระหว่างที่ท่านพำนักอยู่ ณ ประเทศอินเดีย  
ชื่อ - สกุล \_\_\_\_\_ โท \_\_\_\_\_  
ที่อยู่ ADDRESS \_\_\_\_\_

การพิจารณาวีซ่าเป็นดุลยพินิจของทางสถานทูตเท่านั้น ทางบริษัทเป็นผู้ดำเนินการเรื่องเอกสารและ  
อำนวยความสะดวก ซึ่งสามารถกรอกออนไลน์ได้ก่อนเดินทาง 30 วัน หรือหลังจากท่านชำระเงินงวด  
สุดท้าย ทั้งนี้หลังจากกรอกข้อมูลเข้าระบบแล้วใช้เวลาพิจารณา 7-15 วันทำการ กรณีวีซ่าท่านล่าช้า  
หรือถูกปฏิเสธและมีค่าใช้จ่ายเพิ่มเติม ทางบริษัทขอสงวนสิทธิ์เก็บตามค่าใช้จ่ายที่เกิดขึ้นจริง



**ตัวอย่างการสแกนหน้าพาสปอร์ต ข้อมูลต้องครบถ้วน**  
**ท่านสามารถสแกนส่งไฟล์ PDF หรือถ่ายรูปส่งแทนได้ (รูปไม่เอียง ไม่ติดนิ้ว)**

**โปรดแจ้ง! หากท่านเคยโดนปฏิเสธวีซ่าอินเดีย เพื่อการดำเนินการขอเอกสารยื่นเพิ่มเติม**

**หลังจากผู้เดินทางชำระเจ็ดมัดจำงวดแรกเรียบร้อยแล้ว**

**ท่านสามารถส่งเอกสารพร้อมกรอกรายละเอียดแบบฟอร์มวีซ่า ได้ที่ตัวแทน  
จำหน่ายในการทำวีซ่า เพื่อท่านจะได้ทราบผลก่อนการจ่ายเงินงวดสุดท้าย**

ทางทัวร์ บริการกรอกฟอร์มวีซ่าสำหรับท่องเที่ยวฟรี ประเภท  
E-VISA TOURIST DOUBLE ENTRY  
กรณีลูกค้าเคยมีวีซ่าแล้วในเล่มพาสปอร์ตปัจจุบัน  
หรือไม่ผ่านการอนุมัติครั้งแรก โปรดอ่านเงื่อนไขด้านล่าง



**INDIA**

**เงื่อนไขและข้อกำหนดสำหรับการขอวีซ่าอินเดียออนไลน์  
(e-Visa India)**

1. จำนวนครั้งในการขอ e-Visa ต่อปีผู้ถือหนังสือเดินทางไทยสามารถยื่นขอวีซ่าอินเดียออนไลน์ ( e-Visa) ได้สูงสุด 2 ครั้งต่อปีปฏิทิน ต้องเว้นระยะเวลาหลังจากการขอครั้งแรก อย่างน้อย 4-6 เดือน ก่อนจะยื่นขอครั้งที่สองหากต้องการเดินทางมากกว่า 2 ครั้งภายในปีเดียวกัน จะต้องขอ วีซ่าท่องเที่ยวประเภท Tourist Visa 1 Year / Multiple Entry หรือวีซ่าประเภทติดเล่มต้องยื่นขอผ่านศูนย์รับยื่นวีซ่า VFS Global พร้อมเอกสารที่กำหนด และมีค่าใช้จ่ายเพิ่มเติม (โปรดสอบถาม)
2. ความสำคัญของข้อมูลการเดินทางเข้า-ออกอินเดีย: การกรอกข้อมูลการเดินทางเข้าและออกจากอินเดียอย่างถูกต้องและตรงตามความเป็นจริงเป็นสิ่งสำคัญ หากข้อมูลที่ให้ไม่ตรงกับความจริง อาจส่งผลต่อการพิจารณาวีซ่า
3. ค่าดำเนินการเพิ่มเติมในกรณีที่ใช้บริการขอวีซ่าผ่านศูนย์รับยื่นวีซ่า มีค่าธรรมเนียมดำเนินการเพิ่มเติม(ค่าใช้จ่ายเหล่านี้ ไม่รวมอยู่ในราคาทัวร์ ผู้สมัครต้องชำระเพิ่มเติมตามที่กำหนด)
4. ดุลยพินิจในการอนุมัติวีซ่าการอนุมัติวีซ่าขึ้นอยู่กับ ดุลยพินิจของสถานทูตอินเดีย ค่าธรรมเนียมวีซ่า ไม่สามารถขอคืนได้ทุกกรณี